

おとなの暮らし発見マガジン [じゅうじかん]

自悠時間

ご自由にお持ち帰りください。

2018秋号
VOL.39
September.2018

JIYUJIKAN

自由な発想で新たな道を探る
「信楽」の今とこれから

表紙のテーマ 夫婦共演・陶器を彩る秋のスイーツ

おとなの休日

“陶”と“茶”2つの歴史が共存
「信楽」のまち

ぶらり発見! おとなの散歩旅

信楽「Cafe & Sweets」編

自悠時間 公式
facebook
誌面に載りきらない
情報をアップ!

自悠時間 公式
LINE@会員募集!
イベント情報をお届け

じゅうじかん しが 検索
www.j365.me

おとなの暮らし発見マガジン 自悠時間 vol.39 2018年9月25日発行 発行部数/20,000部 編集・発行/有限会社ウエスト 滋賀県近江八幡市たかかい町南一丁目3-11 www.j365.me

近江八幡エリア

野洲エリア

専門不動産



はたや住建

https://www.hatayajyuku.com/

近江八幡市・野洲市 限定 //

ご紹介
物件

450件以上!

今すぐ
ホームページを
チェック!

不動産を探すとき、まず何をしますか? いきなり不動産会社には行きにくかったり、広告やホームページを見てもなかなか希望の物件が見つからなかったり。不動産は難しい...と不安になってしまうのではないのでしょうか? そこで、はたや住建ではお客様に不動産のしくみや探し方をよく知っていただき、また、お客様の状況やご希望をしっかりとお聞きして、安心して購入ができるよう精一杯サポートさせていただきます!! 不動産探しでお困りの方、近江八幡市・野洲市で気になる物件を見つけられた方は是非お気軽にお問い合わせください。

会員登録のメリット



未公開物件情報が見られる

一般の方へは公開できない、未公開物件情報が検索できます。豊富な物件情報の中から、ご希望にあった物件が見つかります!



会員限定イベントにご招待

週末や休日に開催されることが多いオープンハウスや内覧会。そんなイベント情報もメールでお届けしますので、確実に予約可能です。



新規物件情報をメールで配信

ご希望条件にあった新着物件情報をメールで自動的にお届けします。これでご希望の不動産を見逃すことはありません。



会員限定セミナー情報をお届け

安心して不動産選びをしていただくために、各種セミナーを開催しています。お気軽にご来店ください。

はたや住建の4つのお約束

お客様に安心していただける会社を目指し、はたや住建が守るお約束がございます。

100%成功報酬です!

不安や悩み事は一つ一つ解消してから進んでいきます!!

ムリな売り込みや契約の催促は絶対に致しません!

不動産の賢い買い方をご提案致します!



近江八幡市・野洲市専門不動産仲介

はたや住建

〒523-0015 滋賀県近江八幡市上田町175

無料相談
資料請求
窓口

お気軽にお問い合わせください!

0120-552-328

営業時間: 9:00~18:00 / 定休日: 水・木・祝日



自悠時間の本誌に関するお問合せ先

(有)ウエスト/自悠時間編集室

〒523-0898 滋賀県近江八幡市たかかい町南一丁目3-11 [TEL] 0748-43-0155



Contents

- 03 秋号特集
- 04 おとなの休日 “陶”と“茶”2つの歴史が共存「信楽」のまち
- 05 ただひとつの家 創造性豊かな家づくり
- 06 注文住宅の暮らしを聞いてみよう
- 07 湖国のプレゼント企画 オトナノミカタ ホテルレイクヴィラ ランチ・温泉がセットになった日帰り特別プランご招待券
- 08 あなたに「あんしん」をお届けします 滋賀おすすめ情報
- 09 働きたいアナタのJOB活を応援! No.7
- 10 山岳フォトグラフ 飛騨・美濃紅葉三十三選
- 11 静かなる豊峰 絆 つながる心
- 12 先祖への感謝の心、家族の絆「お墓」のもつ意味を考える
- 13 ぶらり発見! おとなの散歩旅 信楽「Cafe&Sweets」編
- 14 街角ギャラリー vol.3
- 15 読者プレゼント・クロスワードクイズ 映画鑑賞券/うずくまる本舗「銘菓」/BROWN RICE AND WATER「発酵玄米プレートランチ」他
- 18 みんな、しあわせ生・前・贈・与

自悠時間では5年前に「信楽」取材しています。今回、信楽に行く、まちの変化を感じました。豊富な経験を元に新しいモノづくりに挑戦する窯元、温かなおもてなしで海外からの訪問者を受け入れる窯元。緑あふれるモノづくりの地に魅力を感じ、個性あふれる店を構える人。外部の人をいかにして呼び込み、活性化させるかを模索する人たち。それらの取り組みが、いい感じの人やモノを引き寄せ、さらにまちの魅力が増していく…。信楽は静かにさりげなく“これから”に向け変化しています。訪れたことのある方も、もう一度信楽へ。誌面では掲載しきれなかった魅力をぜひ見つけてください。

■編集・制作 有限会社 ウエスト「自悠時間編集室」
 ■発行人 西山 義己
 ■企画・取材 伊藤 勝重、八木 真紀
 ■広告 片山 幸博、畑 賢治、西山 亮平
 ■デザイン 伊藤 勝重、小山 貴生、小林 由利絵
 ■編集アシスタント 山本 紀子、小林 佳代
 ■写真撮影 伊藤 勝重
 ■印刷 株式会社ネッツ

■お問い合わせ
 〒523-0898
 滋賀県近江八幡市たかひ町南一丁目3-11
 TEL 0748-43-0155 FAX 0748-43-0156
 ※本誌掲載の記事写真等の無断複製・転載を禁じます



笑顔がキラリ 期待の自動車整備士 編集室 とても新しい工場ですね。お2人のお仕事内容とは？
大橋 この工場は、去年の秋に立ちあげられました。設備が充実しているので、整備士にとつても体の負担が少なく、作業しやすい環境です。仕事内容は、主にトラックなどの大型車両を中心に点検、整備、修理をしています。職場では

全員が二級ガソリン自動車整備士の資格を取得していて、私は自動車検査員の資格も持っています。
青山 仕事の幅はかなり広いです。エンジンルーム、タイヤ、バッテリー、ブレーキ、動力伝達などの点検。故障や不具合がある場合は、分解や組み立て、場合によっては塗装、板金、溶接のような特殊な作業が必要なきもありません。
大橋 車両ごとに修理の種類は違いますし、塗装、板金、溶接などでは、一つひとつの技術が奥深く、先輩の技術を見てアドバイスをいただきますながら経験を積んでいます。まだまだスキルアップが必要です。

トラックの整備・修理は多種多様。だから、おもしろい。



滋賀建機株式会社 建設機械事業本部 サービスレンタル管理課 自動車整備士
大橋一徳さん(33歳) 入社3年目
青山駿さん(29歳) 入社1年半

10人のサービスでお客様の心をつかむ
編集室 仕事の魅力とは？
大橋 お預かりした車やトラックをお客さまに納車する際、依頼されたことだけでなく、さらに状態が良くなるように工夫したり、車内をきれいに掃除したりして、気持ちいいことを少し足すと、お客さまには大変喜ばれます。その瞬間がすごくうれしいですね。



滋賀建機株式会社 自動車整備工場
 愛知郡愛荘町安孫子316-1
 TEL:0749-37-2232
<https://www.sk-grp.co.jp/>
 【滋賀県中小企業家同友会会員企業】



「2人とも、がむしゃらで勉強熱心。お客さまの要望に応えようと、わからないことは調べてでもやる」とする。だから伸び代がある」と課長の江畑さん。



情報提供：滋賀県中小企業家同友会

ぶらり寄り道

秋号の特集 ●「Gallery and Cafe ENSOU(エンソウ)」

どんな人もその一皿を見ると、思わず「うわあ」と感嘆の声を上げる華やかなタルト。個性あふれる美しいデザインの陶器とのコントラストは、まるで芸術品のようです。

信楽高原鉄道、紫香楽宮跡駅から徒歩5分ほど。案内板に従い森の中を進むと、重厚なケヤキ造りの古民家カフェ「ENSOU」があります。開放感あふれる高い天井、床や梁、調度品の木目が美しい店内では、心地のいい音楽が流れ、大きな窓から自然の景色を眺めつつ季節のタルトを楽しむことができます。数種のフレイバーティーやオリジナルブレンドの珈琲など、テイリーにもこだわります。

こちらは京都清水で四代続く茶陶窯元「嘉祥窯」の創作拠点でもあり、敷地内の茅葺屋根のギャラリーでは、カフェで使用される器なども展示販売されています。

この秋は、静かな森の中のカフェで、ゆったり心安らぐひとときを過ごしてみませんか。

目にも鮮やかなタルトは、嘉祥窯・四代目、森岡嘉祥さんの奥さま・江梨香さんの手作り。

Gallery and Cafe ENSOU アクセスマップ

至草津 信楽IC 新名神高速道路 至土山
 集人川 信楽高原 信楽線
 紫香楽宮跡 紫香楽病院 紫香楽宮跡駅
 16 牧東 307 雲井駅
Gallery and Cafe ENSOU
 甲賀市信楽町牧15
 TEL:0748-83-1236
 ※信楽ICから車で3分
 ※営業 火・水・木・土曜日 / 13:00~17:00
 水曜日は持ち帰りのみ対応

店の中央に飾られた印象的な書は、禅語の円相を表し、店名「ENSOU」の由来に。

特殊車両・ハイブリッドカーもお任せ!!

車検・点検・整備、何でもご用命下さい

SHIGAKENKI 滋賀建機グループ
滋賀建機株式会社

本社 〒529-1314 滋賀県愛荘町中宿160-1
 TEL 0749-42-8668

湖南営業所	TEL 077-551-1070	日野営業所	TEL 0748-53-2221
野洲営業所	TEL 077-589-6800	甲賀営業所	TEL 0748-86-0181
雄琴営業所	TEL 077-579-8605	彦根営業所	TEL 0749-26-2393
五箇荘営業所	TEL 0748-48-4311	湖北営業所	TEL 0749-65-0490
本店・サービス	TEL 0749-37-4605	新規事業推進課	TEL 0749-42-8778

大型車両 ダンプ トラック 高所作業車 大型特殊 普通車 オイル交換 タイヤ交換

滋賀建機株式会社 自動車整備工場
 〒529-1234 滋賀県愛知郡愛荘町安孫子316-1 TEL:0749-37-2232



04

03 壺八窯 / 奥田 大器さん

先代から受け継ぐ庭園陶器の技術を活かし、土(陶器)、水、音の三要素があるものを焼き物で表現。11月24日、25日(9:00~17:00)は、作家仲間と作陶した陶器のロボットや将棋の駒など普段見られないものを展示する「ファンタスティックフェスティバル」を開催予定。



03



01



01 陶工房篠原 / 篠原 希さん

19歳で大阪から信楽へ、粉引作家に師事、土の作り方など基礎から指導を受け、独自のスタイルを築く。信楽の土への思いを込めた作品は、国内外のファンを魅了。作品は妻のよしえさんが運営するギャラリー「てま・ひま・うつわ」でネット購入も可。



それぞれの視点で
「信楽」を想う
新たな縁を結ぶ懸け橋に

「土が一番かっこよくなる形を考えている」と話す陶芸家・篠原希さん(45歳)。その言葉通り、どの作品にも力強さや素朴さ、土の持つ温かさがにじんできています。工房兼作品ギャラリーでは、奥さまのよしえさんが作品を使って料理をし、実際の使い方を紹介することも。SNSを通じて作品を紹介すると、最近では海外からの来訪者が増加。「陶芸のまち」として世界的に知られる信楽ですが、工房見学を案内するシステムはない。遠くから来られる方々を温かく迎え、作家とお客さまとのふれ合いを大切にすることは、信楽に育ててもらった私が果たすべき役割の一つと篠原さん。キーンという水滴の落ちる音を聞き、風情を楽しむ水琴窟、スマートフォンを入れる拡声スピーカーなどユニークな作

“陶”と“茶”2つの歴史が共存
「信楽」のまち

— 大人の探訪スポット —

日本六古窯に数えられる伝統の信楽焼。日本五大銘茶として知られる朝宮茶。まちを支えてきた文化や産業は、時の流れとともにどのように受け継がれていくのでしょうか。この秋は、信楽をのんびり散策してみませんか。

撮影 / 伊藤 勝重 文 / 八木 真紀



平安時代より続く
「朝宮茶」
茶と陶芸、共存の歴史

「お茶と陶器と松茸は二里以内にある」と話すのは、茶城藤田園七代目・藤田照治さん(77歳)。茶の栽培に適した寒暖差、水はけの良い土壌は、陶土にも陶器を焼く燃料の赤松にも向き、その根元に松茸が生えるとのこと。信楽の朝宮は、今なお良質な茶葉が栽培できる国内有数の産地でもあります。

品が並ぶショールーム。「私が子どもの頃に比べ、今はモノが売れにくい時代。そんな現代に心を潤すもの、今の時代ならではの遊び心のあるものを陶器で作っている」陶芸家奥田大器さん(37歳)。モノへの価値観の変化、インターネットを介した通販の普及。時代の変化を受け、信楽ではまちを愛する人々が、新たなつながりへ向けた挑戦を始めています。

04 黒田園

蕎麦の人気店として知られ、福井県の古民家を移築した店舗は居心地の良いノスタルジックな雰囲気。蕎麦粉が9割という配合の蕎麦は、風味豊かでコシがある。水曜日には自家製朝宮茶(煎茶)を練り込んだ「茶蕎麦」(15食ほどの限定)も味わえる。営業時間 / 11:00~17:00 定休日 / 月曜日(祝日の場合は翌日休)・第3火曜日 TEL / 0748-84-0485

05 茶城 藤田園

自家栽培の朝宮茶を販売する老舗。「煎茶は湯を60度位まで冷まして淹れると渋み、旨み、コクが程良い味わいになる。最初の1滴は舌の上で香りを楽しみ、残りのはど越しを楽しむ。花粉症に良いと言われる“べにふうき”や紅茶も作っている」と当主の藤田照治さん。(本誌P15 読者プレゼントをチェック!) ※紅茶づくり教室やすすり茶器づくり教室など、体験教室も定期的に開催。TEL / 0748-84-0123

今回の「探訪スポット」

■甲賀市信楽町

■アクセス
新名神高速道路、信楽インターチェンジより信楽市街地方面へ。JR貴生川駅下車、信楽高原線「玉桂寺前」(勅旨)「信楽」下車



秋葉山十輪院 玉桂寺 第82代住職 衆 真仁さん(44歳)



02

玉桂寺へは信楽高原線「玉桂寺前」駅から、吊り橋を渡って徒歩2分

02 高野山真言宗 秋葉山十輪院 玉桂寺(ぎょくけいじ)

琵琶湖百八霊場第八十八番、ぼけ封じ近畿十楽観音霊場第五番
1200年以上昔、平城京から信楽へ都を移す計画があった際、第47代天皇・淳仁天皇の仮御所(保良宮)として使われたのが寺のはじまり。本尊:弘法大師像
「玉桂寺は数々の苦難を乗り越えながら“勅旨の弘法さん”として親しまれてきました。境内には古来より崇められる木々や数々の文化財が眠っています。ぜひお参りください」衆住職
■境内見どころ
高野槇(こうやまき) / 弘法大師お手植えの木として知られる槇の木。(天然記念物)
木造 阿弥如来坐像 / 平安時代(甲賀市指定文化財)
木造 木造五劫思惟阿弥如来坐像 / 室町時代(甲賀市指定文化財)
ぼけ封じ観音像、足腰神経痛除け薬師如来像、一願成就大不道明王像 他
※護摩祈祷 / 毎月21日 祈祷時間9時~12時

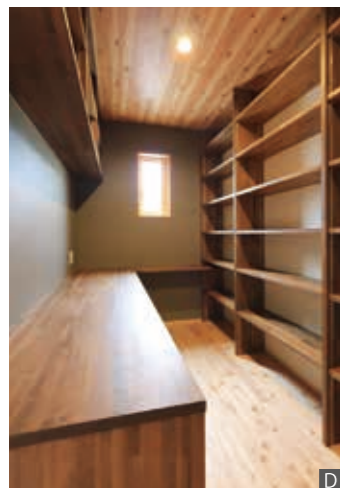
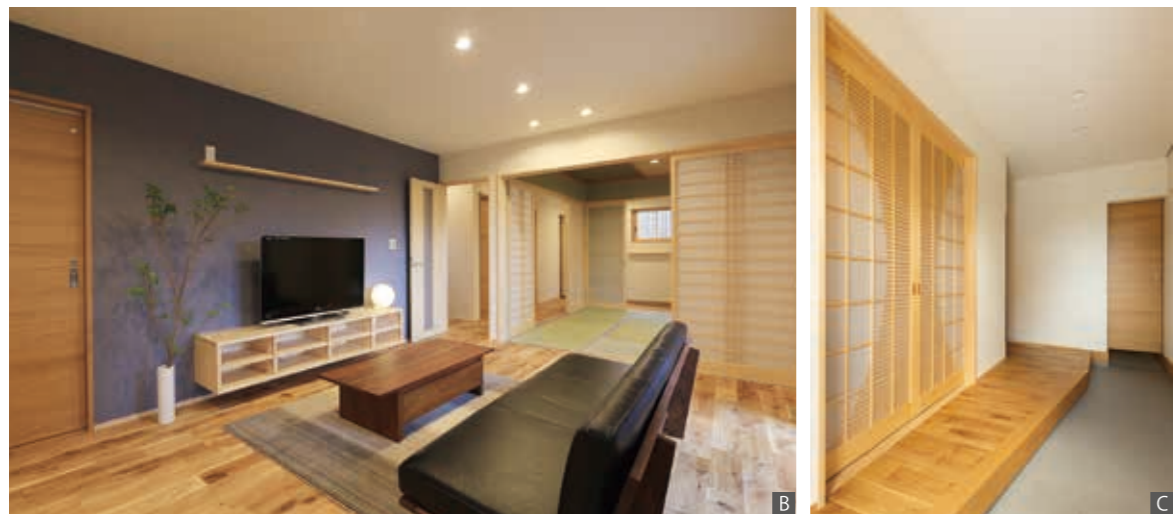

- A 黒のガルバリウムに木製格子がアクセント。
- B 家族がくつろぐリビングは、心が安らぐナチュラルな木の空間に。
- C オリジナルデザインの障子は、玄関の顔。
- D 一人の時間を楽しむ書斎は、落ち着いた色味に仕上げました。
- E 3方向から出入りできるウッドデッキは、時に気持ちの良い食事スペースに。
- F 葎や竹を採用した天井のある二間続きの和室。
- G 南側の屋根に太陽光パネルを設置し、エネルギーをつくりだします。



注文住宅の暮らしを 聞いてみよう◆湖西市 I 様

ゼロ・エネルギー住宅

ゼロ・エネルギー住宅とは消費エネルギーを「減らす」と「創る」で「0」以下にする住宅のこと。建物の断熱性や遮熱性を高めて消費電力を削減し、太陽光発電などでエネルギーをつくりだします。家を建ててからのランニングコストを抑えることで後々の生活にゆとりを持てます。また、断熱性に優れている家はヒートショックなどの体調不良をおこしにくく、体にも優しい住宅となります。



ゼロエネルギー住宅
後々の生活にゆとり

仏間のある二間続きの和室、広々としたLDKが家の中央にあるウッドデッキを囲んでいます。

母屋の建て替えを検討されたI様は、ハウスメーカー、ローコスト住宅、設計事務所、工務店などあらゆる方面で施工会社を検討されましたが、自社の大工を持ち、木の魅力を引き出したきめ細かな施工を行っていた木屋長工務店に決めました。

南に大きく傾斜させた屋根に太陽光パネルを設置、高断熱、高气密で消費電力を削減。「想定よりも発電量が多く、オール電化と組み合わせたら、まさにゼロエネルギー住宅になった」とI様。夏は涼しく、冬は暖かな室内で、住み心地の良さも兼ね備え、長く快適に住める家になりました。

ゼロエネルギー住宅
後々の生活にゆとり

こだわりの配した
心地良い木の空間

ゼロエネ×木の家
暮らしにゆとりと快適性を

写真／山田雄太 インタビュー／畑賢治

外観は黒のガルバリウムに木製格子、色彩のコントラストが印象的。「家の中は木の美しさが際立つ和に寄せた造り、オリジナルデザインが叶った障子、葎と竹の天井や青畳が気持ちの良い和室。外観との雰囲気の違いが気に入っている」とのこと。2階にはシアタールームや落ち着きのある書斎など、暮らしを豊かにするスペースも。これからの生活にゆとりと楽しみを持たせた家となりました。



WORKS

株式会社
木屋長工務店 / 一級建築士事務所
ベルメ Kiyacho 建築事務所
建設業許可 滋賀県知事(般-28)第40027号 / 一級建築士事務所登録(ヌ)第388号
<http://www.kiyacho.jp> 木屋長工務店 検索

東近江展示場
滋賀県東近江市東今崎町1210-1
営業時間 9:00~18:00 定休日 水曜日
TEL 0748-22-8180

栗東展示場
滋賀県栗東市上鈞9
営業時間 9:00~18:00 定休日 水曜日
TEL 077-552-1771

あなたに「あんしん」をお届けします



健康還付給付金付き!
保険料は一生変わらず、保障は一生!

がん診断保険 R

あなたの人生に使わなかった保険料が戻ってくる

がん診断保険Rは、こんな方におすすめです。

- 掛け捨てのがん保険は、もったいない
- 保障がしっかりしていて、一生、保険料が変わらない保険がよい
- まとまった健康還付給付金がもらえたら何に使うかな!

- ◆主契約「診断給付金」+「健康還付給付金」(自動付加)
- 基本保障は「診断給付金」(300万円、200万円、150万円、100万円/1回につき)

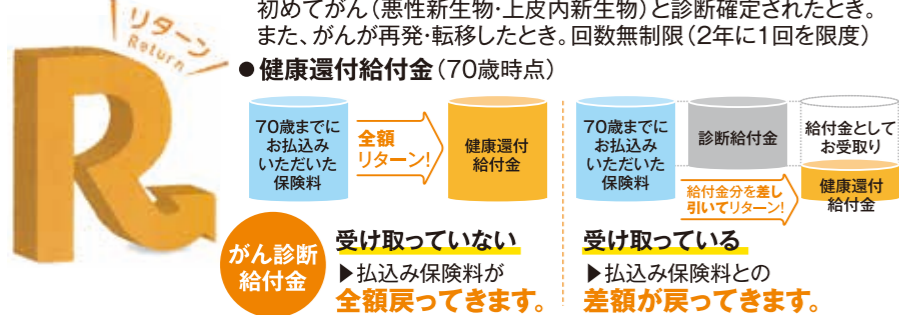

◆70歳以降の保障

それまでと同じ保険料で、**一生涯にわたり同じ保障を予約(リザーブ)**することができます。

がんに罹患する確率が高まる時期に、加入時のお手頃な保険料のまま、がんへの備えを継続することができます。

詳しい情報は、株式会社エコ損保にお任せください。ご相談無料!

東京海上日動火災保険株式会社 代理店
東京海上日動あんしん生命保険株式会社 代理店

あなたに「あんしん」をお届けします。

(株)エコ損保

移転しました 〒523-0893 滋賀県近江八幡市桜宮町290 TEL.0748-32-6767 FAX.0748-32-0308 営業時間 9:00~18:00 定休日 土・日・祝日

滋賀 おすすめ情報 EVENT info

「散り椿」

2018年9月28日(金)公開

藩の不正を訴え出た為、時の権力に負け藩を追放された男、瓜生新兵衛(岡田准一)。病のため死を迎えようとする妻の篠(麻生久美子)の願いは、新兵衛のかつての良き友、篠を巡る恋敵でもあり、新兵衛の藩追放に関わる因縁を持つ榎原采女(西島秀俊)を助けること。過去に隠された切ない真実、新兵衛を狙う大きな勢力とは。

彦根城 埋木舎

「来る」

2018年12月7日(金)公開

大鳥神社

題材は「第22回日本ホラー小説大賞」で宮部みゆきらに大絶賛され、大賞を受賞した「ほぎわんが、来る」(澤村伊智)。得体のしれない脅威と人間の怖さという2つの恐ろしさを表現する作品。日本映画界の鬼才・中島哲也監督、岡田准一、黒木華、小松菜奈、松たか子、妻夫木聡など主役級のキャストが一堂に集結した話題作。

大鳥神社

湖国のプレゼント企画

Kokoku Present



プレゼント応募方法
応募締切日
2018年
11月30日(金)

アンケートに答えて
プレゼントをゲットしよう!

本誌P16の応募ハガキまたはLINE@「湖国のプレゼント」のアンケートに回答し、必要事項等ご記入いただきご応募ください。ご応募いただいた中から、抽選でプレゼント! 当選者の発表は発送をもってかえさせていただきます。



店舗情報

ホテルレイクヴィラ
甲賀市信楽多羅尾1番地
TEL:0748-85-0250
http://www.lakevilla.co.jp/

多羅尾・大人のリゾート
「ホテルレイクヴィラ」

標高600m、甲賀市信楽と三重県伊賀上野との県境に位置する多羅尾。豊かな自然に包まれたホテルには、天然温泉のほか、屋内温水プール、関西随一のスケールを誇るゴルフ場やパターゴルフ、テニスコートなど、スポーツ施設も充実。大人がゆったりとした時間を過ごすのに最適なリゾートです。

お肌がスベスベになると評判の多羅尾の湯は、美肌効果が高い泉質。清々しい空気の中で四季の移ろいを感じる露天風呂、炭酸泉、ジャグジー、信楽釜風呂、塩サウナ、寝ころび湯などバリエーションも豊富。宿泊はお好みで選べる和洋室のほか、アウトドア派には別荘感覚で利用できるウッドデッキ(全10棟)もあります。

五感を心地よく刺激する料理も旅の楽しみの一つ。旬の厳選素材を活かした和会席、フレンチ、冬は鍋料理など多彩なメニューをそろえています。

この秋は、深い自然に抱かれるホテルレイクヴィラで、心身ともにリフレッシュしに出かけませんか。

今回の「湖国のプレゼント」 応募締切日:2018年11月30日(金)

ランチ・温泉がセットになった日帰り特別プラン
ご招待券 ペア1組2名様(お1人5,400円相当) **日帰り**

※料理内容・器などは季節により変更あり。※ご予約のうえ、お越しくださいませ。ご招待券ご利用期間:2018年12月~2019年3月末まで(年末年始1/1~1/3除く)

※本誌P16の応募ハガキまたはLINE@にてご応募ください。
LINE@会員登録は本誌表紙のQRコードをお読みください。
※応募ハガキとLINE@、両方でのご応募は出来ません。お一人様1応募、どちらかのみでお願いします。

BRIDGESTONE 超えるのはいつもブリザック

スタッドレスタイヤ

予約はじめました!!

好評発売中!

No.1 スタッドレス

有限会社 かし直

〒523-0893 滋賀県近江八幡市桜宮町205
お問い合わせ TEL 0748-33-2939
営業時間 / 8:00~19:00<年中無休>

ゴルフレッスン教室開催中!

スクール	受講日	実施時間	料 金
高地プロスクール	毎週火曜	11:00~12:30	1回コース ¥3,240
	毎週木曜	13:00~15:00	4回コース ¥9,720
	毎週土曜		2回コース ¥5,400
廣田プロスクール	毎週土曜	10:00~15:00	8回コース ¥17,280
	もしくは日曜		3回コース ¥7,560
			12回コース ¥24,840
			2時間打ち放題含む 男性/¥3,600 女性/¥3,100

※スケジュールの都合がございますので、お電話でお問い合わせください。
職場やサークルでのグループレッスンも受付中!
(夜間や昼間の時間でのご相談を承りますのでお気軽にご相談ください。)

初心者~上級者まで
目標に合わせて、
分かりやすく効果的に
レッスンします!

グリーンピア近江八幡ゴルフ
お問い合わせ、お申し込みは TEL.0748(37)2010
近江八幡市倉橋部町146-5 営業時間10:00~23:00(早朝6:00~10:00)
http://www.greenpia-golf.com グリーンピア 近江八幡 検索

LPGAティーチングプロA級
吉井 泰恵 プロレッスン
予約受付中!

4月よりスクール開校が金曜日のみとなります!
毎週金曜日 一般 ①13:00~②15:00~③18:30~(各90分)
ジュニア ①17:00~②17:30~(各30分)
※月曜レッスンは、平成30年3月26日をもって終了させていただきます。
詳しくはフロントまでお問い合わせください。



Photograph

山岳フォトグラフィ

飛驒・美濃紅葉三十三選

盛秋 夜叉壁

西山 邦雄

(にしやまくに) アマチュアカメラマン
山岳写真の会 白い峰会員
日本高山植物保護協会 会員
15歳の頃より登山を始め、30歳を過ぎてから山岳風景や様々な高山植物を撮影するようになる。環境の変化などで自生が危惧される高山植物の保護活動にも加わる。



読者プレゼント

西山邦雄さんの絵葉書「富嶽十二景」Vol.1(富士山の絵葉書)を10名様にプレゼント

四季折々の美しい富士山の風景を12枚に凝縮。神々しい富士山の魅力をお楽しみください。

※本誌P16のプレゼント応募はがきをご利用ください

今年の猛暑も過ぎ去り秋の気配が感じられる季節に成って来た。夏の暑さで山々の樹木が所々赤茶に焼けて今年の紅葉が心配である。上記の写真は福井・岐阜の県境に位置する、夜叉ヶ池直下の夜叉壁の紅葉である。夜叉ヶ池(一、〇九九m)は、以前にこの欄で紹介したが、夜叉壁は隣の三周ヶ岳(二、九二m)の切り立つ斜面である。木之本町から国道303号を東に進むと金居原集落を左に見て長い八草トンネルに入る。トンネルを出ると岐阜掛斐川町坂内村川上集落、手前を左に折れると池之又林道に入る。約10km登り詰ると夜叉ヶ池登山口駐車場に到着する。最初は緩い登山道が続く、アップダウンを二時間程歩くと昇竜の滝が見える。辺りから陰しい夜叉壁が一望でき、壁が迫ってきて迫力の風景に出会える(奥は夜叉壁ノ頭)。湖北から少し足をのぼすと各所にこの様な紅葉がみられるが、十月の夜叉壁は特にお勧めの場所である。

ドライバー
関根 周子さん(44歳)

運転中は歩行者、特に子どもやお年寄りに注意しています。どんな瞬間も常に「笑顔」を絶やさないように心がけています。



ドライバー
村田 彩華さん(22歳)

いずれは大型免許を取得して、大きなトラックに乗りたいです。



関根 重量物の運搬では、急ブレーキや急発進などをしないように気を遣っています。天候や交通事情に左右されながらも安全に延着なく荷物を届けられると

村田 未経験でしたがトラック運転手になりました。中型免許を取得し、住宅のプレカ

トを運んでいます。わからないことは何でもすぐに聞くことができ、積極的に仕事に取り組める環境です。

先輩の親切丁寧な指導「やる気」が出る職場



関根 連続運転時間、法定速度の順守など、安全意識の高い職場なので長く続けて行ける環境が整っています。毎日学ぶことがあるので、それらを着実に身につけて、経験豊富で高い技術を持った先輩方に少しでも近づけるようになりたいですね。

村田 トラックの運転手という重い荷物の出し入れを想像しがちですが、周りの方々が助けてくださいますし、フォークリフトを使うので女性でも体の負担が少ないです。安心して働ける環境

こんな方に来て頂いて一緒に働きたいと思っています。

- 健康で前向きな方
- あせらず安全第一に考えられる方
- 相手が何を望んでいるか想像できる方
- 積極的に行動できる方
- 仕事にプライドを持っていただける方
- 一般常識をお持ちの方

我こそは! という方はぜひお問い合わせください!!

取締役社長 阿野 剛士



ドライバー募集

建築木材輸送のエキスパートを目指して

正社員	普通免許 歓迎 大型免許取得 サポート有	滋賀中心 関西圏 日帰りエリア のみの配達	各種待遇 完備
-----	-------------------------------	--------------------------------	------------

株式会社 サンヨー運送 <http://sanyo-unso.jp>
滋賀県蒲生郡日野町上野田 445 番地 FAX : 0748-53-9057
お問い合わせ TEL 0748-52-8885



売上 No.1 の木材保護塗料

Xyladecor

NEW

キシラデコールアクアステージ (水性・高着色)

キシラデコール (油性)

日本建築塗装協会
2017 年
建材・設備メーカー
ランキング
12年連続 1位

木材保護塗料
メーカーシェア
50%

木材保護塗料
メーカーシェア No.1
キシラデコールシリーズ
ペイント & コーティングジャーナル
2015 年掲載

〒520-2572 滋賀県蒲生郡竜王町西川1459-2
FAX (0748) 58-3045
<http://www.nishiyama-s.jp/>

お問い合わせ・資料のご請求は
TEL 0748-58-3040

西山産業株式会社
各種塗料・接着剤・各種テープ・ワックス・塗装具の専門商社

琵琶湖を望む比叡山麓に広がる

比叡山 延暦寺 大霊園

伝教大師・最澄により開かれ、
数多くの各宗祖師を生み出した日本仏教の母山
「比叡山延暦寺」に護られし霊園

永代変わることのない静かで美しい環境

祖先の恩徳に酬い、お徳をいただいて子孫の末永い
幸せが続きますよう比叡山延暦寺が供養いたします。



教宗派
は問いません

広々とした
休憩所
バリアフリー

花や線香
などが買えます

無料
送迎バス
が毎日運行

お坊さん
常駐
墓前・本堂での
予約読経可

墓じまい不要の
永代供養

一般墓地 ◆和型・洋型をお選び
いただけます。

- 1 霊地セット 69.8万円より
 - 2 霊地セット 97万円より
 - 3 霊地セット 163万円より
- ※一般墓地は、年間護持管理料が発生します。



2霊地セット

永代
供養

〈久遠墓〉
◆比叡山延暦寺大霊園で永代供養いたします。
比叡山延暦寺の歴史が続く限り、子孫に代わって責任を持ち
永代にわたりご供養いたします。

永代供養の料金に含まれるもの
永代供養料、過去帳記載、永代使用料、石碑料、石碑彫刻料、永代護持管理料、
永代清掃料、開眼・納骨法要費用（回向料・祭壇料、供物料、供花料）消費税

- 久遠個人墓 / 1 霊位用 59.8万円より ※久遠墓は、購入後に
 - 久遠夫婦墓 / 2 霊位用 108万円より 一切の費用がかかりません。
- ※複数入れる久遠墓もあります。



1霊位用



総本山 比叡山延暦寺
比叡山延暦寺大霊園
大津市伊香立上竜華町 703

お問い合わせ
資料請求 **0120-72-4100**
(受付時間 / 午前9時～午後5時)
<http://enryakuji-daireien.jp/> 延暦寺大霊園 検索

本誌P16の「比叡山延暦寺大霊園資料
請求ハガキ」を送っていただいた方の中
から抽選で10名様
QUO カードプレゼント
(1,000円分)
またこのハガキで資料請求いただいた方
で石碑ご契約の方、もしくは本誌の持参
で石碑ご契約の方に
5万円相当の付属品プレゼント
(応募締切 / 2018年11月30日)



先祖への感謝の心、家族の絆 「お墓」のもつ意味を考える

未来を担う子どもたちへ伝え継ぎたい

**お墓は故人を自然に返し
家族の絆をつなぐもの**
編集室 古来からある日本
のお墓の存在意義とは？

今出川 日本のお墓は、仏教
が大陸から伝わり、日本独特
の宗教観と交わることで「こ
先祖さまの供養」の意味合い
が込められた「家族の象徴」
となりました。人が死を迎
えると、体は滅びますが霊魂
は永遠になくならないと考
えられ、お墓は体を自然(土)
へ返すところであるとされて
います。

春と秋の彼岸、お盆、お正
月はお墓参りをします。例
えばお盆は、ご先祖さまの魂
が家に帰って来ます。地域ご
とに習わしは異なりますが、
8月13日に各家でご先祖さ
まを迎える迎え火を焚き、
14、15日は家族が子どもや孫
を連れて実家へ帰り、先祖も

一緒に集まる日となり
ます。16日にはご先祖さまを
再び送り出すための送り火
を焚きます。京都の大文字
は、この送り火に当たり、昔
から大切な行事として受け
継がれてきました。

我々は二十代程遅れば数
百万人もの祖先の血統を受
け継ぎ、命をいただしていま
す。今の世を健康で幸せに生
きていられるのは、ご先祖さ
まのお蔭です。普段は離れ離
れになつてはいる家族や親せき
が、お墓に参り、感謝の念を
持つて手を合わせることは、
家族の絆を深めることにもつ
ながります。



**守りたい
日本の仏教文化**

編集室 最近はお墓を受け
継ぐ子どもが少なく、また
親が子どもに負担をかけない
ようにとお墓を持たない
など「お墓離れ」という言葉
も聞くようになりましたが、

今出川 私が法要を行う際、
最もうれしい瞬間は、小さな
子どもたちが来てくれるこ
とです。昔は家族皆が集まる
のが当たり前でしたが、寂し
いことに最近の子どもの姿を
見ない法要もあります。仏さ
まやお墓に手を合わせる姿
を子どもたちへ見せることは、
親としての大切な役割では
ないでしょうか。



比叡山延暦寺大霊園
導師 **今出川 行雲 大僧正**
昭和12年 大津市生まれ。
大林院住職、比叡山延暦寺代表役員を経て、
平成15年 比叡山延暦寺の大僧正に昇補。
平成22年 比叡山延暦寺大霊園園長就任(現・導師)。
平成29年 秋の藍綬褒章叙勲。



しかしながら、子どもがい
ない、遠方でお墓を守れない
などさまざまな事情を抱え
た方がいます。ここ延暦寺大
霊園でも、そうした現代の事
情を背景に、永代供養を選
択される方が増えています。
お墓の形や形式などは時代
に合わせても良いのですが、
古来より日本文化に根付い
てきた「お墓」に対する考え
方は、今後も受け継がれる
べきだと思います。



街角ギャラリー vol.3

- 個展・グループ展
- マルシェ ● セミナー

近江八幡・レンタルスペース

明るく魅力的な
フレキシブル・ギャラリー
自由にアレンジを...

ミーティングや展示会
小パーティも
設備充実レンタルルーム

近江八幡にある「すみれラボギャラリー」は、レンタルスペースとしてのさまざまな利用が可能です。たとえば、ちょっとした打ち合わせや発表会、展示会やマルシェなど。また、ギャラリーの隣にはイタリア料理店「バルベッタ」様があり、個室として食事会や小パーティとしても使えます(要事前相談)。

外観は重厚なレンガづくりで、来訪者にも好印象。お部屋は1Fの角スペースにあるため、明るく、出入りがしやすい場所です。壁一面のガラス窓からは、庭の緑が見え、開放感があります。また内部にもこだわりがあり、作品類を際立たせる白い壁はスライドを映し出すスクリーン代わりにも。スポットライトなど、用途に合わせた細かな制御が可能な照明設備も整っています。



花のある暮らし -引き寄せられ感謝-
「アートフラワー展」ジュネス主催 市東 恵子
日時/9月28日(金)・29日(土) 10:00~17:00

秋は作品展を開催

9月28日(金)、29日(土)は市東恵子氏による「アートフラワー展」を開催します。同時に作品の販売も行われます。また、10月には「そのきのこ氏作品展」の開催を予定しています。

作品展は、プロやアマチュアを問わず、気軽に開催することができます。あなたも本格的な設備が整ったギャラリーで、作品を披露してみませんか。

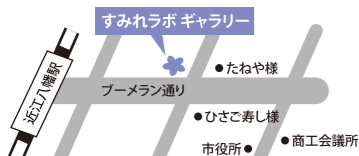

すみれラボ ギャラリー
あなたのアートを間かせてください
アンケートに答えると抽選で
QUOカード1,000円分 プレゼント!
抽選で10名様
本誌P16の応募はがきのアンケートに回答し、必要事項をご記入いただきご応募ください。抽選でQUOカード1,000円分を10名様にプレゼントいたします!
【応募締切日:2018年11月30日(金)】

- ご利用例**
絵画・陶芸・染織・ガラス・木工・写真・ジュエリー等の展示会。手作り作品(布・革製品、お菓子等)のマルシェやワークショップ。グループや団体の各種展示販売会。サークル活動、小パーティ、会議、セミナー。
*内容によってはご利用いただけない場合がございます
- ご利用時間**
10:00~17:00(※時間は相談可)
- その他利用可能な設備**
- 駐車場7台
 - 床暖房
 - 建物の中庭
 - 廊下(各要相談)

- ギャラリー概要**
- 床面積/25㎡
壁面積/21.9㎡(南西壁面のみ)、
2方はガラス面、天井高2.7m
- 設備・備品/冷暖房完備、スポットライト・ダウンライト(調光調整多彩)、音響、壁面ピックアップ、展示用ワイヤー20本、展示台8脚、椅子20脚、ショーケース他バックヤード/6.5㎡(展示場モニター、冷蔵庫、流し、施錠BOX、荷物置き棚あり)
- レンタル料金**
- 1日/12,000円(税別)
- *会議や小パーティ等での利用の場合はお問い合わせ下さい。
*物販イベントの場合は別途マージンが発生します。

のぼり窯カフェ

洞窟のような異空間でティータイムを。明治時代から続く奥田忠左衛門窯で、昭和9年から平成初期まで実際に使われていた登り窯がカフェに。「割れる」を嫌う陶芸の験担ぎで窯の数は奇数。それぞれの窯の内側は、炎が作り出した赤褐色や黒褐色など自然のままの風合いが残ります。



ドリンクセット 700円
朝宮茶の煎茶クリームを包んだ黒墨のロールケーキ、和風紅茶



のぼり窯カフェ 信楽焼陶芸村 本店
甲賀市信楽町長野1131
TEL:0748-82-0522
信楽焼展示販売・作陶体験・カフェ
※団体客が多いため、カフェは要予約
定休日/不定休
http://tougeimura.jp/honten/index.html

紫香楽茶寮 うずくまる本舗

昭和48年創業の和菓子店。信楽陶芸家の作品が並ぶ店内では甘味処も併設、観光の合間の休憩におすすめ。「うずくまる」は、室町時代に作られた信楽焼の小さな壺をモチーフにした看板菓子。上級の米粉に朝宮茶を添え、つぶ餡を包み込んだやさしい味わい。「黒柿」は、国内の契約農家の最高級の干し柿にこし餡を詰めた自慢のお菓子。



抹茶(お菓子付き) 700円
(本誌P15 読者プレゼントをチェック!)

紫香楽茶寮
うずくまる本舗
甲賀市信楽町長野584-2
TEL:0748-82-0924
定休日/水曜日
http://www.uzukumaru.co.jp



※価格はすべて税込表記

TORASARU (トラスアル)

珈琲とチーズケーキの甘い香りに包まれるスタイリッシュモダンな店舗。常時6~7種類は焼き上げるという種類豊富なチーズケーキは、クセの強いゴルゴンゾーラもヨーグルトと合わせて絶妙の味わい。朝宮茶を練り込んだパウンドケーキはテイクアウトのみ。併設のギャラリーでは、オーナーお気に入りの作家の作品が並びます。



ゴルゴンゾーラチーズケーキ 450円
珈琲(ブラジルブレンド) 500円



TORASARU
甲賀市信楽町勸旨1970-4
TEL:0748-83-1186 定休日/水曜日
https://torasaru-shigaraki.tumblr.com

茶のみやぐら

お茶を買うついでにイトインで休憩を。朝宮茶の生産農家が、自慢の茶をフレッシュなスイーツにしました。自家製の初摘み煎茶、抹茶を100%使用したロールケーキ、煎茶・ほうじ茶・抹茶をふんだんに使ったプリン、朝宮茶と新潟県産のガンジー牛乳をコラボさせた濃厚なアイスクリームなど、どれもお茶の風味がしっかり生きています。



茶のみやぐら
甲賀市信楽町下朝宮39-1
TEL:0748-84-0405
定休日/第3火曜日

※ロールケーキとプリンは毎週火曜、第3水曜日は休み
※ロールケーキ(要冷蔵)は持ち帰りのみ。
売り切れ次第終了。
http://www.chanomiyagura.com

オトナミカタ

～湖国のプレゼント～

アンケートはがきを切り取って切手を貼り付けた上でご応募ください。ご記載内容のプライバシー保護をご希望の方は封書にてご郵送ください。
(その際の切手は各自でご負担ください)

今回は“あなたに「安心」をお届けします”のコーナーについてご意見をお聞きしたく、アンケートにご協力をお願いいたします。

- ① “あなたに「あんしん」をお届けします”(本誌8ページ)のコーナーは、ご覧いただきましたか? はい / いいえ
- ② ご自身の生命保険について、内容を理解されていますか? はい / いいえ
- ③ がん診断保険Rに興味はありますか? はい / いいえ
- ④ 無料相談に興味はありますか? はい / いいえ
- ⑤ 保険の悩みやその他の相談事があれば、(株)エコ損保より無料で回答します。どんなことでもお気軽にお書きください。

ご協力ありがとうございました。

街角ギャラリー

～QUOカード(1,000円分)プレゼント～

アンケートはがきを切り取って切手を貼り付けた上でご応募ください。ご記載内容のプライバシー保護をご希望の方は封書にてご郵送ください。
(その際の切手は各自でご負担ください)

アンケートのご協力をお願いいたします。

- ① “街角ギャラリー”(本誌14ページ)のコーナーは、ご覧いただきましたか? はい / いいえ
- ② 美術館やギャラリーに行きますか?
- ③ どのような作品に興味がありますか?
- ④ 創作活動をされていますか?
- ⑤ 「すみれラボ ギャラリー」を利用されたいですか? はい / いいえ
- ⑥ ⑤で「はい」にチェックされた方へ
どんな展示イベントをされたいですか? どんなご相談でもお気軽にご記入ください。すみれラボ ギャラリーからご回答します。

ご協力ありがとうございました。

絆

～QUOカード(1,000円分)プレゼント～

ご契約の方には5万円相当の付属品プレゼント
アンケートはがきを切り取って切手を貼り付けた上でご応募ください。ご記載内容のプライバシー保護をご希望の方は封書にてご郵送ください。
(その際の切手は各自でご負担ください)

アンケートのご協力をお願いいたします。

- ① お墓の建立について
1. 近々考えている 2. 1年以内に検討 3. 将来の為の参考に
- ② どのようなお墓をご検討ですか?
1. 代々継承していくお墓 2. 永代供養付きのお墓
- ③ 今回の資料請求について
1. 将来の自分達のため 2. 新しい仏様のため
3. お墓、ご遺骨の引越越しを検討
- 4. 何かご質問等があればご自由にお書きください。

ご協力ありがとうございました。

● 読者プレゼント応募はがき ●

本誌企画の参考にいたします。ご意見・ご感想をお聞かせください。

- 自悠時間編集室では、読者からの生の声を元にした誌面作りを心がけています。
- ① 本誌の中でおもしろかった記事や役に立った情報は何ですか?
 - ② 自悠時間で取り上げてほしいテーマとは?
 - ③ あなたの趣味や夢中になっている活動とは?
定年後に新たにチャレンジしたことなど
 - ④ おでかけは誰と行きますか?
一人 / 夫婦 / 知人 / 子ども / 孫
その他()
どこによく行きますか?

アンケートにご協力いただきありがとうございました。
切手を貼ってポストに投函してください。プレゼント応募締切は2018年11月30日です。

ご希望プレゼントNo. 本誌10ページ記載 絵葉書「富嶽十二景」Vol.1 希望
※ご希望の方は□内にチェックを入れてください。

ダブルプレゼント企画

そうぞうじかんクロスワードの答え

抽選で5名様に図書カード500円分プレゼント

Present 読者プレゼント

応募締切/2018年11月30日(金)まで

応募方法
左ページに添付されている応募はがきまたはLINE@にてご応募ください。
当選者の発表は発送をもってかえさせていただきます。
※ご応募いただいた内容は、プレゼントの発送および今後の誌面づくりに活用し、それ以外の目的で皆様の個人情報を公表・利用することはありません。

応募はがき 応募はがきのアンケートにお答えの上、お送りください。
LINE@ 自悠時間LINE@会員になり、申込フォームからご応募ください。会員登録は“友だち追加”から右記QRコードをお読みいただくか、“友だち追加”のID検索から「@jiy17095k」を入力してご登録ください。
※応募はがきとLINE@、両方での応募は出来ません。お一人様1応募、どちらかのみでお願いします。

自悠時間LINE@ QRコード
LINE ID: @jiy17095k

1 イオンシネマ草津 「無料鑑賞券」 ペア2組 4名様



(C) 2018「日日は好日」製作委員会

この秋のおすすめは、映画「日日は好日」(2018年10月13日公開)。エッセイスト森下典子が茶道教室での日々をつづり人気を得たエッセイ「日日は好日」(にちにちこれこうじつ)を映画化。母から茶道を勧められた20歳の典子(黒木華)は、武田先生(樹木希林)の茶道教室へ通い出し、お茶の世界を通して人生における大切なことに気付いていく物語。

イオンシネマ草津
草津市新浜町300イオンモール草津3F
TEL:077-561-4545
http://www.aeoncinema.com/cinema/kusatsu/

4 茶城 藤田園 「朝宮茶 ペにふうき紅茶& ペにふうきパウダースティック」 セットで 2名様



花粉症などアレルギー抑制効果があるといわれる「ペにふうき」。藤田園の自家栽培「ペにふうき」に煎茶の品種「やぶきた」をブレンドして発酵させた「和風紅茶」、効果的にカテキンが摂取できるようにパウダー状に加工したスティックタイプとセットでプレゼント。

※直接 現地まで取りに行ける方に。
茶城 藤田園 甲賀市信楽町上朝宮540-1
TEL:0748-84-0123 http://fujitaen.com/

2 ソフトコルギサロン hioli〜ヒオリ〜 彫刻美フェイスコース(30分) (6,300円相当) 1名様



完全予約制 女性向けサロン



近年、注目の骨の美容術「ソフト骨気(コルギ)」。

独特のハンドテクニックをメインに“ほぐして、癒して、流して、おさめる”という流れで顔のコリをほぐします。小顔&デトックス効果のあるスペシャルな施術を信楽焼の調度品が並ぶ静かな古民家で、堪能してみませんか。

ソフトコルギサロン hioli〜ヒオリ〜
甲賀市信楽町長野686-1 TEL:0748-60-5932
定休日:木曜日 http://hioli.net/

5 有機無農薬栽培の玄米と発酵食のカフェレストラン BROWN RICE AND WATER 「発酵玄米プレートランチ」 ペア1組 2名様



BROWN RICE AND WATER
甲賀市信楽町勅旨2188-7 県立陶芸の森内
TEL:0748-83-2882 http://brownriceandwater.jp/

3 紫香楽茶寮うずくまる本舗 銘菓「うずくまる(8個入り)」 「黒柿(3個入り)」 各1名様



※直接、店舗まで取りに行ける方に。

紫香楽茶寮うずくまる本舗
甲賀市信楽町長野584-2 TEL:0748-82-0924
定休日:水曜日 http://www.uzukumaru.co.jp/

信楽産有機コシヒカリの発酵玄米ごはんはんに自家製の厚切りハム、たっぷりの野菜が付いたカラフルな発酵玄米プレートランチの他、スパイスミックスから手作りのチキンカレー、米粉をミックスしたこだわり生地と自家製ベーコンのピザなど、どれも健康を意識し、手間暇をかけたこだわりのメニュー。お店は県立陶芸の森の中にあり、店内からは、窓一面に広がる自然の景色を眺めながら食事を楽しむことができます。ケーキ類も充実し、展覧会やイベント後のティータイムにもおすすめ。



クロスワードに答えて「図書カード」をゲットしよう!! **そうぞうじかん**

右記の問題に答えてマスに単語を記入しましょう。
A~Eの文字をつなげるとある言葉になります。
ヒント:名所がたくさんありますね。
「○○○○○」

応募方法
左のハガキの「クロスワードの答え」の欄に記入し切手を貼ってポストへ投函してください。

クロスワードの正解者の中から **抽選で5名様に図書カード500円分をプレゼント!**

抽選で5名様 正解者の中から厳選な抽選の上、賞品の発送をもって、発表にかえさせていただきます。

● 前回の答えはWEBサイトをご覧ください

1		2	3	4	
A					E
5			D		
		6			7
		8			
9			10		
			B		
11					
C					

タテの問題

- 遠方を見渡すために設けたやぐら。「○○○やぐら」。
- イソップ童話「○○○ギリギリス」。
- 日本六古窯のひとつ。ためぎが有名。【ヒント▶P3】
- 夏休みや冬休みの前。
- いろんな食材を串に刺して焼く。
- 紙幣のことを一般的に何という?
- 「魚」へんに「参」と書いてなんと読む?
- 商品やサービスを提供する場所。

ヨコの問題

- 入試における各科目に定められた基準点のこと。「○○○点」。
- 階段状になった陶磁器窯。【ヒント▶P13】
- 荷物の輸送用の車。【ヒント▶P9】
- 日本五大銘茶である信楽町のお茶は?【ヒント▶P3】
- 実際に現れた功績のこと。

みんな、しあわせ

生前贈与「自悠時間」Presents

思い当たる人は、
この機会に勉強を

今すぐ
チェック!

- 相続・生前贈与に興味はあるけど、何から始めて良いかわからない
- 効率的かつ効果的に節税したいが、その方法を知らない
- 子どもには伝えてないが、子ども名義の通帳に振り込みをしている

相続において、贈る側が生きている間に財産を渡す「生前贈与」は、上手に使用すればメリットが多く、とても良い制度です。

あらかじめ財産を誰にどのような形で渡すのかを考えておくことで、受け取る側の無用なトラブルを防ぎ、税金対策にもつながります。またそのタイミングは、早ければ早いほど効果が高くなります。

知っておきたい
「相続」のこと
「生前贈与」のメリット

「生前贈与」のあげ方、もらい方 誰もが通る「相続」について

きちんと知っていますか？



これで「相続」についての心配事はない!

参加無料!

自悠時間が“お役立ち勉強会”を開催!

しあわせ「生前贈与」講座

ありがちな失敗とは? 贈る側も、もらう側もこれで幸せ

複雑で細かな法律がからむ相続税、贈与税の対策や計算を自分で行うのは、難しいことです。間違った対策で損をしないためにも、あなたにぴったりの相続対策をきちんと考え、専門家にアドバイスしてもらいませんか?

各日とも
定員20名
先着順

自悠時間 しあわせ「生前贈与」講座

10月13日(土)・17日(水)
11月 7日(水)・17日(土)

●時間/各日とも 受付▶9時~
講座▶9時半~11時 個別相談▶11時~12時半

講師 NPO法人相続アドバイザー協議会認定会員
ファイナンシャルプランナー 川田 昌史さん

会場 フェリエ南草津 5F会議室 JR南草津駅(東口)直結
の商業施設、駐車場あり

<内容一部ご紹介>

- 妻名義の預金はだれのもの?
- 子ども、または孫の銀行口座を作って振り込んでませんか? それって大丈夫??
- 生前贈与のメリットとデメリット
- こんな方法もある生前贈与
- 多い勘違い、相続の本質とは?

●お問い合わせ・お申し込み

講座▶事前予約要・個別相談▶講座当日のお申込み可

[受付期日] 各日とも開催の3日前まで
お申し込みフォームまたはTEL・FAXで
お申し込みください。

※ご参加される方のお名前、ご住所、連絡のつく電話番号、参加人数、参加希望日を明記のうえ下記までお申し込みください。

※お申し込み後、平日5営業日を過ぎても編集室から連絡がない場合はお手数ですがTELにて再度お問い合わせください。

※定員になり次第、しめ切らせていただきます。

自悠時間編集室
しあわせ「生前贈与」講座係
お申し込みはこちら
お申し込みはこちら
TEL.0748-43-0155 FAX.0748-43-0156
http://j365.me/seizen/



郵便はがき

切手を貼って
ください

5230898

滋賀県近江八幡市たかかい町南
一丁目3-11

有限会社ウエスト内
「自悠時間」編集室

自悠時間vol.39
街角ギャラリー係 行

街角ギャラリー ~QUOカードプレゼント~ 専用応募はがき

ふりがな	生年月日(年齢)	性別
お名前	年 月 日(歳)	男・女
ご住所	〒	
お電話番号	-	-
職業		

PRESENT アンケートにお答えいただいた読者の中から抽選で
QUOカード(1,000円分)10名様にプレゼント
(応募締切/2018年11月30日)

ご記入いただきました個人情報、プレゼント発送以外の目的で利用されることはございません。
また、アンケートは本誌企画の参考にさせていただく目的にのみ使用させていただきます。

郵便はがき

切手を貼って
ください

5230898

滋賀県近江八幡市たかかい町南
一丁目3-11

有限会社ウエスト内
「自悠時間」編集室

自悠時間vol.39
プレゼント・アンケート係 行

ふりがな	生年月日(年齢)	性別
お名前	年 月 日(歳)	男・女
ご住所	〒	
お電話番号	-	-
職業		

「自悠時間」編集室では、希望された方全員に
読者会員限定の「イベント」や「セミナー」の案内をさせていただきます。

自悠時間からの案内を 希望する 希望しない

※どちらにもチェックがない場合は案内を送らせていただく場合があります。

ご記入いただきました個人情報は、プレゼント発送以外の目的で利用されることはございません。
また、アンケートは本誌企画の参考にさせていただく目的にのみ使用させていただきます。

郵便はがき

切手を貼って
ください

5230898

滋賀県近江八幡市たかかい町南
一丁目3-11

有限会社ウエスト内
「自悠時間」編集室

自悠時間vol.39
オトナノミカタ係 行

オトナノミカタ ~湖国のプレゼント~ 専用応募はがき

ふりがな	生年月日(年齢)	性別
お名前	年 月 日(歳)	男・女
ご住所	〒	
お電話番号	-	-
職業		

PRESENT 今月の「湖国のプレゼント」 ホテルレイクヴィラ
ランチ・温泉がセットになった日帰り特別プランご招待券
(応募締切/2018年11月30日)

ご記入いただきました個人情報は、プレゼント発送ならびに株エコ損保からの資料送付以外の目的で
利用されることはございません。また、アンケートは本誌企画の参考にさせていただく目的にのみ使用
させていただきます。

郵便はがき

切手を貼って
ください

5200362

滋賀県大津市伊香立上電華町703

総本山 比叡山延暦寺
比叡山延暦寺大霊園
自悠時間資料請求係 行

~資料請求はがき~

ふりがな	生年月日(年齢)	性別
お名前	年 月 日(歳)	男・女
ご住所	〒	
お電話番号	-	-
職業		

PRESENT アンケートにお答えいただいた読者の中から抽選で10名様に
QUOカード(1,000円分)プレゼント
資料請求いただいた方で石碑ご契約の方、もしくは本誌の持参で石碑
ご契約の方に5万円相当の付属品プレゼント
(応募締切/2018年11月30日)

ご記入いただきました個人情報は、資料送付以外の目的で利用されることはございません。
また、アンケートは本誌企画の参考にさせていただく目的にのみ使用させていただきます。