

# 自悠時間

2019春号  
VOL.41

March.2019

JIYUJIKAN

ご自由にお持ち帰りください。



表紙のテーマ 大正より100年。木造駅舎「新八日市駅」  
飛行場があったまち  
静かな商店街にみなぎるパワー  
「東近江市八日市」

## おとなの休日

知られざる飛行場の歴史  
まちを愛する元気な人々

ぶらり発見! おとなの散歩旅  
八日市の農産直売所「雨と太陽の色」



自悠時間 公式  
facebook  
誌面に載りきらない  
情報をアップ!



自悠時間 公式  
LINE@会員募集!  
イベント情報をお届け

じゅうじかん しが 検索

いつもの  
ガソリンスタンドで  
簡単  
メンテナンス

車の新しい乗り方

月々定額で新車に乗れる!

# 新車あげます7



DAIHATSU  
ミライース LSAII  
17,700円~  
(消費税抜き)



HONDA  
N-BOX  
GEX Honda SENSING  
26,800円~  
(消費税抜き)



SUZUKI  
スペースアセカスタム  
HYBRID GS  
26,500円~  
(消費税抜き)



DAIHATSU  
ハイゼットカーゴ  
トラックSAI (V-クルー)  
19,600円~  
(消費税抜き)

## 新車あげます7の3つの特徴

その①  
7年間に必要な車の費用  
車代 + 自動車税 + 点検 + 車検 + オイル交換などメンテ  
全てまとめて 月々定額払い

その②  
オイル交換など  
メンテの管理も  
お任せ

その③  
7年たったら  
車をお客様に  
あげます!

## LINE@ 尾賀亀公式アカウント

LINE 友だち追加 で  
ガソリン・洗車等  
お得な情報配信中!



QRコードで追加/メニューの「友だち追加」で「QRコード」を選択して、こちらのQRコードを読み取ると、友だち追加できます。検索して追加/メニューの「友だち追加」で「ID検索」を選択して、「@ogakame」と入力して検索すると、友だち追加できます。

## 尾賀亀ガソリンスタンドでは車のサポートをまるごとお任せいただけます!

キズ・へコミ直し  
その場で簡単お見積り!  
20cm×20cm  
のキズが1タッチ  
12,000円~

ボディガラス  
コーティング  
事前予約受付中!  
クリスタルキーパー  
S ¥18,300 (税込)  
サイズ

車検  
事前のご予約で 見積無料  
代車無料  
最大9,000円引!

タイヤ交換  
タイヤ4本につき  
組替  
バランス調整 4,320円~  
脱着 2,160円~  
使用済タイヤ  
処理代 300円/1本

オイル交換 高性能 Mobil  
軽自動車 1,500円  
排気量  
1,900cc以下 2,000円  
排気量  
1,901cc以上 2,500円

ココロ  
レンタカー  
乗り放題!!  
12時間 2,525円~

尾賀亀 ☎ 0120-398-557 詳しくは 尾賀亀 あげます7 検索



## Contents

- 03 春号特集 知られざる飛行場の歴史
- 04 おとなの休日 「東近江・八日市」まちを愛する元気な人々
- 05 ただひとつの家 創造性豊かな家づくり
- 06 注文住宅の暮らしを聞いてみよう
- 07 湖国のプレゼント企画 オトナノミカタ 万葉 太郎坊亭 万葉ランチ会席ご招待券
- 08 あなたに「あんしん」をお届けします 滋賀おすすすめ情報
- 09 山岳フォトグラフ 世界文化遺産登録 霊峰富士 春を知らせる絶景
- 11 静かなる霊峰 絆つながる心
- 12 比叡山延暦寺大霊園
- 13 ぶらり発見! おとなの散歩旅 八日市の農産直売所「雨と太陽の色」
- 14 Business Partner vol.1 パートナーがもたらすプラスの力
- 15 読者プレゼント・クロスワードクイズ 映画鑑賞券/茶房かねしょう 抹茶アイス試食券/近江酒造株式会社 日本酒720ml 他

色あせた薄緑色のパステルカラー、老朽化の進む西洋風の駅舎。

今月号の表紙は1922年(大正11年)に建てられ、今なお近江鉄道・八日市線で現役稼働している新八日市駅です。全国の鉄道ファンを魅了するレトロな駅舎、ひと駅先の八日市駅の方が新しいのに、古いこの駅になぜ「新」が付くのか? と不思議に思われるでしょう。以前、新八日市駅は湖南鉄道の終点「八日市駅」でした。のちに湖南鉄道が鉄道会社の相次ぐ再編を経て近江鉄道に合併されたとき、すでに近江鉄道に存在していた八日市駅と区別するため「新」が付けられたとのこと。

八日市には掲載し切れなかった多くの歴史がありました。ぜひ探訪してみてください。

■編集・制作 有限会社 ウエスト「自悠時間編集室」  
 ■発行人 西山 義己  
 ■企画・取材 伊藤 勝重、八木 真紀  
 ■印刷 株式会社ネッツ

■お問い合わせ  
 〒523-0898  
 滋賀県近江八幡市たかひ町南一丁目3-11  
 TEL 0748-43-0155 FAX 0748-43-0156  
 ※本誌掲載の記事写真等の無断複製複製/転載を禁じます



「こだわりのモノ」が並ぶ家具・インテリアショップ

入社16年目を迎えるという土川さん。近江八幡で50年以上続く、家具・インテリア「Pure Style」の広報を担当しています。イベント企画やホームページの管理、印刷物などの作成のほか、接客業もこなします。



「家族にとともに歴史を重ねる家具を」

インテリアがズラリ。それらを求め、週末には県内外からお客さまが訪れます。

「私を含め、スタッフはみんなインテリアが大好き。値段の高い安いに問わず、自分たちが心ひかれるモノ、長く使える本当に良いモノを日々探している」と土川さん。「職人さんが真心を込めて作った家具やインテリアは、一生もの。家族と同じような、かけがえのない存在になる」とも話します。そんな大切な家具選びだからこそ、Pure Styleではお客さまと顔を合わせ、じっくりコミュニケーションを取ります。話をすることで、部屋の壁紙の色、床の材質など家全体の雰囲気をつかむことで、よりお客さまの好みに合わせた提案ができます。

「当店は自社便で納品し、責任を持って組み立てまで行います。一緒に選んでもらった家具を部屋に配置して、

お客さまに喜んでいただける瞬間が「一番うれしい」。また、若いご夫婦が、数年後にお子さまを連れて学習机を探しに来店されることもあるそう。

「これからも多くのご家族の歴史と寄り添えるような、本当に良い家具やインテリアを集めていきたい。そして、新しいジャンルにも視野を広げ、さらにサービスを充実させていきたい」と話しています。

**Pure Style**  
-SHIMADA FURNITURE-  
広報企画チーフ  
土川 真二さん(39歳)

愛着のある家具やインテリアに囲まれたマイホームは、ホッと心癒されるもの。「毎日使うモノだからこそ、良いモノを」という自らのモットーをお客さまにも伝えています。

**Pure Style**  
-SHIMADA FURNITURE-  
近江八幡市西生来町1229-3  
TEL:0748-37-7475  
http://www.purestyle.co.jp  
【滋賀県中小企業家同友会会員企業】

お客さまとのコミュニケーションで適切なアドバイスが可能に。最初の来店から納品まで責任を持つのは、ネット販売では叶わない対面販売の良さ。

情報提供: 滋賀県中小企業家同友会

## ぶらり寄り道

### 春号の特集 ●「八日市庭縁 いせとう」

#### 桜のガーデンが美しい老舗洋菓子店 「八日市庭縁 いせとう」

うらかな春、いせとうのガーデンは薄紅色に彩られます。こちらにある桜の大きさは、八風街道の桜並木が移植されたもの。

創業から40年以上、小さなころから通っているという地元ファンも多く、一日中客足が途絶えることがありません。5年前にリニューアルされた店舗はスタイリッシュで広々。

ショーケースには季節感あふれる種類豊富なケーキが並び、どれも大人世代にうれしい甘さ控えめ。しっとりフワフワのスポンジに口溶けの良いクリームとのコントラストが評判です。焼き菓子も充実し、常時30種類ほどラインナップ。手土産に人気の「緑雅」シリーズは、クルミやキャラメルをタルト生地で挟んで焼き上げたもの。夏は塩味を加えるなど季節に合わせて微調整する繊細な味わいです。また、八日市飛行場サブレ0は、大正時代に近畿有数の飛行場があった八日市の歴史にちなんだもの。

これからの季節、花や緑を眺めながら旬のイチゴを使ったケーキで、ゆったりスイーツタイムはいかがですか。

焼き菓子の一番人気はスイス・エンガデン地方の伝統菓子「緑雅」シリーズ。

八日市庭縁 いせとう アクセスマップ

八日市庭縁 いせとう  
東近江市中小路町494-1(八日市ICすぐ)  
TEL:0748-23-0881  
営業時間 / 9:30~19:00  
定休日 / 不定休

## P-WORKS PureStyle Order-made Furniture

### 想いをカタチに! あなたの「理想の家具」がつけれます

#### オーダーメイド家具

簡単なスケッチからでも、お客さまのご要望に合わせた木材・色・サイズ、仕様のオリジナル家具を協力工場で作ります。価格的にもご満足いただけるものになっておりますので、お気軽にお問い合わせください。

#### 完成までの流れ

打ち合わせ → 図面お見積り → 製作 → 完成 → 納品設置

近江八幡市西生来町国道8号線沿い  
OPEN10:00~19:00  
定休日/木曜日(祝日の場合オープン)  
TEL.0748-37-7475

ホームページよりお気軽にお問い合わせください。  
ピュースタイル 滋賀 検索  
http://www.purestyle.co.jp

知られざる飛行場の歴史

# 「東近江・八日市」

## まちを愛する元気な人々

— 大人の探訪スポット — 撮影/伊藤 勝重 文/八木 真紀

古くは八風街道と御代参街道が交わる交通の要衝として栄え、飛行場があった八日市。  
この春はのどかな田園地帯を進むローカル線・近江鉄道で、ゆったり電車旅はいかがですか。



YOKAICHI

### 太郎坊宮 阿賀神社

御祭神: 正哉吾勝速日天忍穗耳大神 (伊勢神宮の天照大神 第一皇子)  
神様のお名前には「まさに勝った、私は勝った、朝日が昇るように、鮮やかに、速やかに勝利を得た」という勝利を象徴する意味が込められている。神社を守護する天狗: 最も優れたもの秀でたものにつけられる名前「太郎」が付けられたことから、太郎坊宮と称されるようになった。

太郎坊宮「給馬殿」天井の木製プロペラ

「勝運の神」見守る八日市  
かすかに残る  
「飛行場」の遺構

岩石が覆う神秘的な赤神山(東近江市)は、日本に根付く神体山信仰と相まって神の宿る霊山として古くから崇められてきました。東に八日市を望むこの山に鎮座する阿賀神社は、守護する天狗の名前から「太郎坊宮」と称され、勝運と幸福の神として広く崇敬を集めています。社殿の二つ、給馬殿の天井に木製のプロペラが見えます。

「八日市には飛行場の歴史があった」と話すのは、郷土史家の中島伸男さん。「まだ誰も飛行機を見たことがない大正3年、愛知郡愛荘町の荻田常三郎という人が、フランスで飛行技術を学び、購入してきた単葉機で八日市沖野ヶ原(現・東近江市南部地区)を発着とする飛行に成功した。以来、八日市町の主導で民間飛行場開設の町おこしが始まるが、紆余曲折を経て大正11年、陸軍航空第三大隊の軍用飛行場となった」。陸軍飛行場の誘致は地域経済の活性化に貢献しますが、戦時下は大きな危険や困難を伴う

ことに。戦後、飛行場跡地は開拓が進み、昭和30年代から宅地化が進んでいきました。「戦後70年。もう八日市に飛行場の面影はどこにもない。忘れ去られようとする歴史を伝える役割を果たしていきたい」と中島さん。

### パワフル地元愛 ふるさと盛り上げて

昼間はシャッターの閉まる店の多い八日市本町商店街に元気な店が。アメリカンな外観、窓越しのオリジナルジーンズが目を引く「FORTY NINERS」。国内外からファンが訪れるその店から徒歩1分にある同店の縫製工場では、オーナーの小中儀明さんが自ら旧式ミシンでジーンズを縫製。「大阪、東京出店への誘いもあるが、自分は八日市のまちに育ててもらった。このまちを拠点に、夢を追いかける大人の本気を子どもたちに見せたい」。

ヴォーリズ建築の「HONMACHI93」は、雑貨、洋服、飲食店などを併設した複合施設。同施設を立ち上げた北浦耀司さんは「地域おこし協力隊を通じ、学生時代に遊んだ八日市の商店街活性化の一助を担う目的で立ち上げた。時間の流れがゆったり感じられる居心地のいい空間で、個性あふれる作家たちと楽しく営業している」。



03

「周りが夢物語と思うことを現実にしたら、応援してくれる人の輪が世界中に広がった」代表: 小中 儀明さん



複合商業施設「HONMACHI93」で営業する店舗のオーナーたち

04



近江銘茶 武久商店・茶房かねしよう  
東近江市東中野町4-18 TEL.0748-22-0387  
平日8:30~19:00 日祝9:30~19:00 定休日:水曜日  
創業から70年以上、土山、朝宮、日野産を中心とした近江茶を販売。玉露・煎茶・ほうじ茶・和紅茶などをスイーツとともに店内で味わえる。



06



常夜灯道標  
八日市のほぼ中心、御代参街道沿いの三叉路に設置されている「道しるべ」

### 03店舗「FORTY NINERS」・工場「CONNERS SEWING FACTORY」

東近江市八日市本町14-25 TEL.0748-23-4762 11:00~21:00 無休  
ジーンズが生まれた時代の縫製にこだわり、当時の旧式ミシンを数百台集める。自己流でミシンのメンテを行いながら当時に近い風合いを表現。

### 04HONMACHI93

東近江市八日市本町7-6 TEL.070-5501-5969 12:00~24:00  
定休日:なし  
小さな喫茶店(軽食・珈琲・お酒・雑貨)、kitaura-handmade leather(革製品)、安高製作所(服・アクセサリー・革製品)、yuwa ku-(アクセサリー・ポストカード・雑貨)、Moja used clothing(ヨーロッパの古着ほか)

### 05近江鉄道「新八日市駅」

大正2年、近江鉄道八日市線の前身である湖南鉄道の駅として開業。100年以上経ち、老朽化が進むが、今も現役。戦前にはこの駅から南に八日市飛行場行きの路線があった。

### 06レンガのえんとつとまれ(旧マルハチ醤油醸造所)

東近江市西中野町3-14-2 TEL.0748-20-0800 11:00~15:30  
定休日:土・日・祝日  
古い赤レンガのえんとつとは、昭和30年代まで使われていた「旧マルハチ醤油醸造所」のもの。現在はNPO法人を通じ、地域の女性たちが地元の野菜を使ったランチを提供し、人気を集めている。



05



### 今回の「探訪スポット」

- 太郎坊宮 阿賀神社  
近江鉄道・八日市線「太郎坊宮前」より徒歩約17分。
- 近江鉄道「八日市駅」周辺  
八日市本町商店街
- 近江鉄道「新八日市駅」周辺

### 八日市郷土史家 中島 伸男さん(84歳)

著書の一つに八日市飛行場をめぐる体験・証言記録集「陸軍八日市飛行場」(2015年に出版)がある。「子どものころ、八日市の空で繰り広げられた戦闘を経験し、ふるさとを語る上で飛行場の歴史は無視できない。陸軍八日市飛行場には兵士や周辺住民の数々のドラマがあります。映画俳優の三船敏郎さんも八日市の航空部隊に所属していました」

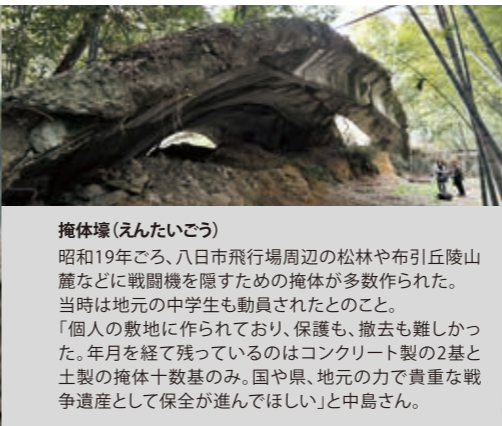

### 掩体壕(えんたいごう)

昭和19年ごろ、八日市飛行場周辺の松林や布引丘陵山麓などに戦闘機を隠すための掩体が多数作られた。当時は地元の中学生も動員されたとのこと。「個人の敷地に作られており、保護も、撤去も難しかった。年月を経て残っているのはコンクリートの2基と土製の掩体十数基のみ。国や県、地元の方で貴重な戦争遺産として保全が進んでほしい」と中島さん。



### 01陸軍八日市飛行場の正門

02冲原神社  
大正14年、陸軍八日市飛行場の守護として建立されたと伝えられる冲原神社。敷地内に陸軍八日市飛行場の門柱が移築され今も残っている。

昭和初期の八日市飛行場

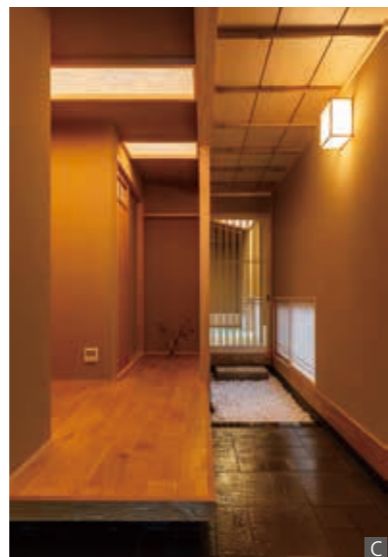

A 全体のイメージを崩さないように統一感をもたせた外観。  
B 窓からは坪庭が見え、市松敷き畳が印象的な和室。

D 和のデザインで無機質なものをそっと隠して。  
E 音楽が趣味のお父様の倉庫兼趣味室。  
F 家族の憩いのスペースにもなる読書部屋。



注文住宅の暮らしを 聞いてみよう◆野洲市 Y様

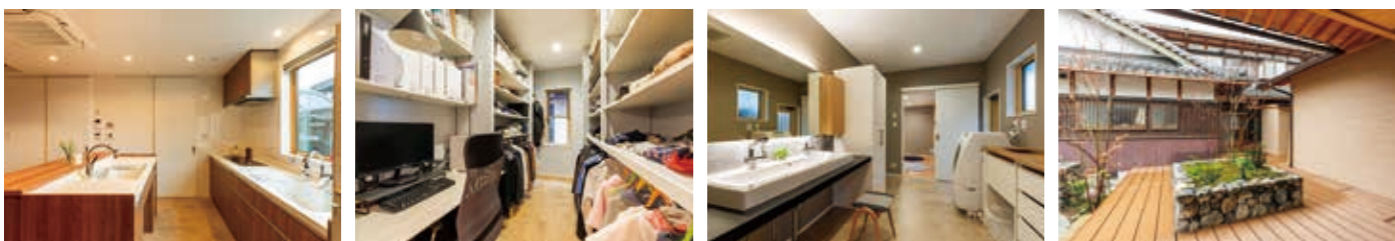

### 次回 完成見学会のご案内

■ 3月30日(土)・31日(日) AM10:00~PM5:00

会場：彦根市八坂町

ご予約不要の見学会です。ぜひご見学にお越しください。

※予定は都合により変更となる場合がございますので、ホームページにてご確認ください。



株式会社  
**木屋長工務店** / 一級建築士事務所  
ベルメ Kiyacho 建築事務所  
建設業許可 滋賀県知事(般-28)第40027号 / 一級建築士事務所登録(又)第388号  
<http://www.kiyacho.jp> 木屋長工務店

東近江展示場  
滋賀県東近江市東今崎町1210-1  
営業時間 9:00~18:00 定休日 水曜日  
TEL 0748-22-8180

栗東展示場  
滋賀県栗東市上鈞9  
営業時間 9:00~18:00 定休日 水曜日  
TEL 077-552-1771

平屋の勾配天井は開放感にあふれ、空間に広がりを持たせています。寒い日は、部屋のアクセントにもなっている薪ストーブのやわらかな暖かさが、室内の壁や床に蓄熱され、ゆっくりと時間をかけて放熱されるため、家全体を包み込み快適に過ごせるとのこと。  
マンションにお住まいだったYさまは、お子さまの誕生をきっかけに母屋につながる「離れ」を新築されました。工務店の選定は、20年前、奥さまの実家が木屋長工務店で建てられ、ご満足されていたことが決め手に。  
LDKは、在宅ワークをされる奥さまの希望を優先し、玄関と和室はご主人の希望を優先されたとのこと。ワークルームや本のスペース、雨の日は物干し場としても便利な広めのサニタリー、まるで旅館のような和のデザインの内装など、どの空間も見た目



ライフスタイルに合わせて 夫妻の理想を叶えて

と使い勝手の両面を兼ね揃えています。「あれがしたい、これがしたい」という希望を出すと、想像以上の提案を「もらった」と振り返るご夫妻。想いの詰まったマイホームで、ご家族の快適な暮らしがスタートしています。「いずれは母屋のリフォームも」とさらなる楽しみを思い描いています。

ぬくもりのリビングと、  
静寂の和空間が美しい家

写真／山田雄太 インタビュー／畑賢治

# あなたに「あんしん」をお届けします



## モバイルエージェント モバイルエージェント

いつでもどこでもあなたのそばでサポート。

**例えば 車が故障!**  
レッカーを呼ばなきゃ...でもここは一体どこだ?  
GPS位置情報を代理店や保険会社へ連携、レッカー手配を素早く行います。

**例えば どうしよう!**  
事故を起こしてしまった!どこに連絡すればいいんだっけ?  
代理店・保険会社・便利な各種サービスの連絡先を一覧化、数タップですぐに連絡できます。

**アプリをダウンロード**

iPhoneの方はこちら  
Androidの方はこちら

基本情報を入力していきます。代理店の電話番号0748-32-6767を入力し登録します。

もし自動車事故を起こしたら...  
アプリを起動して「事故・故障サポート」をタッチします。

ボタンを順番に押していくと事故後の対応の仕方など細かく指示がでますので、落ち着いて行動することができます。事故直後の写真を撮ることは、事故対応をスムーズに進めていくために必要です。

詳しい情報は、株式会社エコ損保にお任せください。ご相談無料!

東京海上日動火災保険株式会社代理店  
東京海上日動あんしん生命保険株式会社代理店  
あなたに「あんしん」をお届けします。  
**(株)エコ損保**  
〒523-0893 滋賀県近江八幡市桜宮町290 TEL.0748-32-6767 FAX.0748-32-0308 営業時間 9:00~18:00 定休日 土・日・祝日

## 滋賀 おすすめ情報 EVENT info

**ヘムスロイドの杜まつり2019**  
2019年5月18日(土)・19日(日)

自然の中で行われる「ヘムスロイドの杜まつり」は、陶芸品・木製品・藍染め・革製品・アクセサリー・ガラス工芸など、約130もの多彩な作家作品が並ぶクラフトフェア。新緑の美しい森を散策がてら、お気に入りの一品を見つけがては。

開催時間/各日10:00~16:00  
開催場所/ことうヘムスロイド村野外広場(東近江市平柳町568)  
参加作家/約130組(プロ)

**びわこジャズ東近江2019**  
2019年4月28日(日)・29日(月・祝)

ジャズをはじめ、ブルース、ロック、ポップなど、さまざまな音楽が八日市駅や市役所周辺の会場で楽しめる。音楽演奏のほか、手づくり市や歩行者天国でのストリートパフォーマンス、10代限定のバンドコンテストなども。さらに28日(日)は八日市駅からすぐの本町商店街にて、東近江を中心とする人気のパン屋が集結し、自慢のパンを販売するパンフェスティバルが初開催される。

開催時間/各日11:00頃~(ステージにより異なる)  
開催場所/近江鉄道「八日市駅」~東近江市役所周辺一帯(約40ステージ)  
出演者/約230組(プロ・アマ)

## 湖国のプレゼント企画

Kokoku Present



**プレゼント応募方法**  
応募締切日  
2019年  
5月31日(金)

## アンケートに答えてプレゼントをゲットしよう!

本誌P16の応募ハガキまたはLINE@「湖国のプレゼント」のアンケートに回答し、必要事項等ご記入いただきご応募ください。ご応募いただいた中から、抽選でプレゼント!当選者の発表は発送をもってかえさせていただきます。



**店舗情報**

**万葉 太郎坊亭**  
東近江市小腸町654-1 (太郎坊宮内)  
TEL:0748-22-0329  
月曜日定休(祝日は営業)  
※ご予約優先制

「万葉 太郎坊亭」  
神域で堪能するA5ランク近江牛  
太郎坊宮(阿賀神社)のある東近江市赤神山の麓。春の桜や秋の紅葉など、四季折々に姿を変える手入れの行き届いた庭園を眺めながら、最高級(A5ランク)の近江牛を味わえる「万葉 太郎坊亭」。元は料理旅館だったという風情のある和の佇まいは、天空のパワースポットとして知られる太郎坊宮の静かな気を感じさせます。  
料理メニューは、近江牛のしゃぶしゃぶやすき焼き、ステーキのほか、肉を引きたてる多彩なアレンジメニューをコース仕立てで味わう会席、また、手軽に楽しめるランチメニュー(1,800円)など、バリエーション豊か。訪れる人からは「肉のグレードが高いため、素材を活かすシンプルな味付けでも十分満足できる」、「落ち着きのある和室で、上質な肉がリーズナブルに味わえる」との声が。  
春、桜並木の続く太郎坊宮の参道は、薄紅色に染まります。日毎に陽気心が心地良くなるこれからの季節、霊験あらたかな神社へ参拝がてら、普段はなかなか味わえない最高級の近江牛を堪能してみませんか。

今回の「湖国のプレゼント」 応募締切日:2019年5月31日(金)

**万葉ランチ会席**  
ご招待券 抽選でペア1組2名様(お1人3,900円相当)  
※料理内容・器などは季節により変更あり。※ご当選者はご予約のうえ、お越しくださいませ。ご招待券ご利用期間:2019年6月15日(土)~7月31日(水)

※本誌P16の応募ハガキまたはLINE@にてご応募ください。ご応募いただいた中から抽選でプレゼント! LINE@会員登録は本誌表紙のQRコードをお読みください。※応募ハガキとLINE@、両方のご応募は出来ません。お一人様1応募、どちらかのみでお願いします。

万葉ランチ会席のメニュー  
一品、サラダ、近江牛ローストタタキ、柳川鍋、焼しゃぶ、テール茶碗蒸し、しぐれ煮巻き、赤出し、デザート、コーヒー

**大感謝祭実施中!**

7つの性能を追求したブリヂストンのスタンダード。「安全性」と「経済性」をしっかりと両立。

7つの性能  
直進安定性 ドライ性能  
ウェット性能 低燃費性能  
ライフ性能 静粛性 乗り心地

REGNO GR-XII POTENZA 5007a Playz PX ECOPIA NH100 DUELER H/L 1850 ALENZA 001

株式会社 かし直  
〒523-0893 滋賀県近江八幡市桜宮町205  
お問い合わせ TEL 0748-33-2939  
営業時間/8:00~19:00<年中無休>

**ゴルフレッスン教室開催中!**

職場やサークルでのグループレッスンも受付中!  
(夜間や昼間の時間でのご相談を承りますのでお気軽にご相談ください。)  
※スケジュールの都合がございまして、お電話でお問い合わせください。

スクール	受講日	実施時間	料金
PGAティーチングプロA級 高地プロスクール	毎週火曜 毎週木曜 毎週土曜	11:00~12:30 13:00~15:00	1回コース ¥3,240 4回コース ¥9,720 2回コース ¥5,400 8回コース ¥17,280 3回コース ¥7,560 12回コース ¥24,840
PGAツアープロ 廣田プロスクール	毎週土曜 もしくは日曜	10:00~15:00	2時間打ち放題含む 男性/¥3,600 女性/¥3,100
LPGAティーチングプロA級 吉井プロスクール	毎週金曜	一般(各90分) 13:00~15:00~18:30~ ジュニア(各30分) 17:00~17:30~	4回コース ¥9,720 (3か月) 1回コース ¥1,000

初心者~上級者まで  
目標に合わせて、  
分かりやすく効果的に  
レッスンします!

**グリーンピア近江八幡ゴルフ**  
お問い合わせ、お申し込みは TEL.0748(37)2010  
近江八幡市倉橋部町146-5 営業時間10:00~23:00(早期6:00~10:00)  
http://www.greenpia-golf.com

**きらりゴルフschool**  
月曜~金曜 19:00~21:30  
入会金/¥1,000  
1ヶ月4回...30分/¥10,000  
...60分/¥15,000  
ワンポイント  
レッスン実施  
15分/¥1,000



富士市 潤井川 龍巖淵

Photograph  
山岳フォトグラフ  
世界文化遺産登録  
霊峰富士  
春を知らせる絶景

潤井川  
龍巖淵の彼方に

気候温暖な駿河地方は、滋賀より一足早く春が訪れる。三月下旬に成ると各地で桜が咲き始め、富士山と桜を楽しめる箇所が多くある。その中で富士市入山瀬潤井川龍巖淵から見る景色は絶景である。

昨年三月三十一日早朝、潤井川龍巖淵に到着。富士山は雲に隠れて何も見えない。太陽が昇るにつれ満開の桜に少し陽がさしこみ、徐々に雲が上がり、しばらくすると富士が現れだした、感動の一枚である。



春を知らせるセツブンソウとフクジュソウ 鈴鹿藤原岳

西山 邦雄 (にしやま くにお) アマチュアカメラマン 山岳写真の会 白い峰会員・日本高山植物保護協会 会員  
15歳の頃より登山を始め、30歳を過ぎてから山岳風景や様々な高山植物を撮影するようになる。環境の変化などで自生が危惧される高山植物の保護活動にも加わる。



読者プレゼント

西山邦雄さんの絵葉書「富嶽十二景」Vol.1 (富士山の絵葉書) を10名様にプレゼント  
四季折々の美しい富士山の風景を12枚に凝縮。神々しい富士山の魅力をお楽しみください。  
※本誌P16のプレゼント応募はがきをご利用ください

通常の4倍以上長持ち！  
Ultimate Nano Oil  
(アルティメットナノオイル)  
次世代のエンジンオイルで  
快適&経済的に



特許取得済 (2015-113462)

車の乗り心地と  
燃費を左右  
エンジンオイルの役割

車の快適な走行に大きな影響を及ぼすエンジンオイル。ついつつ交換し忘れてしまったりドライバーも多いのではないのでしょうか。一般的に5,000キロ以上走行すると、オイルを交換した方が良くとされていますが、もし怠ってしまつてしまうのでしょうか。エンジンオイルの主な役割は、エンジン内部のさまざまなパーツの動きを正常に保つこと。各パーツ同士はそれぞれの仕事に応じて接触し合った後、高速で運動を繰り返すなどしています。エンジンオイルはこれらのパーツとパーツの間を潤滑し、冷却、密閉、防

錆、洗浄したりしています。これだけ多くの仕事をこなすエンジンオイルは、どんなに高性能であっても走行距離が長くなればなるほど汚れ、性能が落ちていきます。適切なタイミングで交換し忘れてしまつと、アクセルを踏んだときのパワーが落ちるだけでなく、オーバーヒートや燃費の低下、振動が増えることでの乗り心地の悪化にもつながります。

超高性能の  
エンジンオイル  
手間を省き、業務に集中

オートレップ関西では、超高性能な「アルティメットナノオイル」を推奨しています。オイル交換のタイミングは、約20,000キロ走行時とな

り、一般のオイル交換のタイミングの4倍の耐久性を誇ります。交換回数が減ることによってメンテナンスが飛躍的に楽になり、また燃費も向上するため大変経済的です。

特に法人車両などに最適で、次々発生するオイル交換の煩わしさから解放され、業務に集中していただけます。



株式会社オートレップ関西  
代表取締役 橋本 啓 氏

Ultimate Nano Oil  
アルティメットナノオイル  
高性能次世代オイル登場!!  
交換不要

エンジンシリンダー内面及びピストリング表面に強固かつ粘着性が高い潤滑性に富んだ薄皮膜を形成し、摩擦抵抗を減らし抜群の吹きあがりと高効率化による低燃費を両立させた次世代エンジンオイルです。

法人車両・営業車にも最適

手間いらずで 燃費向上 エンジン性能アップ

20,000km不要  
手間いらずで経済的!!

※通常2万キロ、1500cc~2000ccクラスオイル4.2ℓ 1,000円/ℓ  
オイルエレメント2,000円×2回  
オイル交換4回エレメント交換2回で20,800円必要!!

詳しくはお問合せください  
TEL.0748-31-1386



当社ホームページ



AutoRep KANSAI Co., Ltd 株式会社オートレップ関西 近江八幡市中村町7番地4 10:00~19:00

和風建造物 古色仕上げ塗料

日本住宅の外壁塗装には「ベンガラくん」がおすすめです。

顔料型水性着色塗料 **ベンガラくん**

「ベンガラくん」は、安心・安全の自然素材ベニガラ塗料です。撥水性抜群で耐光性に優れ、施工時の美しさを長時間保つことができます。伝統的な日本住宅の木部や古民家などに適しており、古風な味わいに仕上がります。

木材保護 撥水性 防カビ 安全性

色は10色より選べます。(容量/2リットル・4リットル・16リットル)

西山産業株式会社  
各種塗料・接着剤・各種テープ・ワックス・塗装具の専門商社

〒520-2572 滋賀県蒲生郡竜王町西川1459-2  
FAX (0748) 58-3045  
http://www.nishiyama-s.jp/

お問い合わせ・資料のご請求は  
TEL 0748-58-3040



## 琵琶湖を見渡す比良山麓の静かな霊園

永代変わることのない美しい環境で、  
比叡山延暦寺が供養いたします。



# 比叡山延暦寺大霊園

教宗派問わず、どなたにも開かれし霊園

琵琶湖を望む天空の地

- ◆ 教宗派は問いません
- ◆ 檀家制度なし
- ◆ 僧侶常駐
- ◆ 墓じまい不要の永代供養

広々としたバリアフリー  
**休憩所**

花や線香  
などが買えます

**無料  
送迎バス**  
が毎日運行



浩さん 昭和61年、母が健在だったころに建てたお墓です。自然に囲まれ、春夏秋冬それぞれの美しさを感じ、天気の良い日は琵琶湖の波間が見えるほどのです。いつも参りに来ても、お墓の周りや施設が美しく整備されています。ここに来るとご先祖さまと心が通うような気持ちになります。

睦美さん お墓は亡くなったからの「家」であり、生きていたときの家と同じくらい、もしかしたらそれ以上に大切なものという考えがあります。お墓ができた昭

心が洗われるひととき  
家族のより所

◆ 利用者の声 一般墓



山の上の澄んだ空気、目の前に遮るものがなく、琵琶湖を見渡す清々しい景色。お墓という暗いイメージがまったくない比叡山延暦寺大霊園。5〜6年前、夫とお墓を考えはじめたとき、いつも琵琶湖を眺めていられたお墓は他にはないと、迷わずここに決めていました。2年前に夫は他界し、静かに眠っています。

琵琶湖と緑  
雄大な近江の自然を感じ

◆ 利用者の声  
久遠夫婦墓・永代供養



大庭 浩さん(64歳) 大津在住  
睦美さん(60歳)  
中島 寛子さん(30歳) 草津在住  
直人さん(44歳)  
明栞ちゃん(5歳)  
秋奈ちゃん(2歳)

和の時代から「大庭家先祖のお墓」という気持ちで定期的な掃除に訪れ、大切にきて来ましたが、母が亡くなったのは4月で、霊園の桜がともきれいだっただけが印象に残っています。

寛子さん 小さいころからお墓の存在を意識していましたが、おばあちゃんがお墓に入ってから、ここに来たらおばあちゃんに会えるという気持ちになりました。姉妹が他にもいますがみんな結婚しているので、お墓参りは家族や親戚が集まる良い機会にもなっています。子どもたちにも、手を合わせることの大切さを教えていけたらと思っています。



久保田 敬子さん(75歳)  
浜大津在住

年に5回ほど親戚に連れられてもらってお参りに来ていますが、堅田駅からの送迎バスがあります。お彼岸やお盆には、延暦寺からさらにお坊さんが来られ、花や線香なども管理棟で購入することもでき、大変ありがたいと思っています。万一来れないときがあっても、墓前での読経やお花なども予約すればお願いすることもできます。私たちには子どもがおられませんので、永代供養を申し込んでも、永代心してお任せできるとおもっています。

充実のサービス  
永遠の安心を得て



毎朝の永代供養の様子  
比叡山延暦寺大霊園  
今出川 行雲 大僧正



総本山 比叡山延暦寺  
**比叡山延暦寺大霊園**  
大津市伊香立上竜華町 703

お問い合わせ  
資料請求 **0120-72-4100**  
(受付時間/午前9時~午後5時)  
<http://enryakuji-daireien.jp/> 延暦寺大霊園 検索

本誌P16の「比叡山延暦寺大霊園資料請求ハガキ」を送っていただいた方の中から抽選で10名様  
**QUOカードプレゼント**  
(1,000円分)  
またこのハガキで資料請求いただいた方で石碑ご契約の方、もしくは本誌の持参で石碑ご契約の方に  
**5万円相当の付属品プレゼント**  
応募締切/2019年5月31日(金)

一般墓地 ◆和型・洋型をお選びいただけます。

- 1 霊地セット **69.8**万円より
  - 2 霊地セット **97**万円より
  - 3 霊地セット **143**万円より
- ※一般墓地は、年間護持管理料が発生します。



2霊地セット

永代供養

〈久遠墓〉-Kuonbo-

◆比叡山延暦寺大霊園で永代供養いたします。  
比叡山延暦寺の歴史が続く限り、子孫に代わって責任を持ち永代にわたりご供養いたします。

永代供養の料金に含まれるもの  
永代供養料、過去帳記載、永代使用料、石碑料、石碑彫刻料、永代護持管理料、永代清掃料、開眼・納骨法要費用(回向料・祭壇料、供物料、供花料)消費税

- 久遠個人墓 / 1 霊位用 **59.8**万円より
  - 久遠夫婦墓 / 2 霊位用 **108**万円より
- ※久遠墓は、購入後に一切の費用がかかりません。  
※複数人用の久遠墓もあります。



1霊位用



## 「品質の橋渡し」をしています



現場でタイヤのメンテナンスをするときは、特殊な「作業用トラック」で、まさに「動く修理工場」です。



# Business Partner vol.1

パートナーがもたらす プラスの力

サンヨー運送 × かじ直タイヤ



「タイヤの締め過ぎは逆に緩みの原因になります。熟練であっても助に頼るのではなく、法令を遵守し専用器具を使って数値を確認しながら慎重に作業を進めます」

サンヨー運送さんが保有される、22台のトラックすべてのタイヤを管理させていただいています。安全第一とし、タイヤ交換は早めに進めます。また作業時間や作業場所も各ドライバーさんの運行スケジュールに合わせて。場合によっては、作業トラックを派遣してトラックの駐車場で作業

### 「安全第一」「法令遵守」 基本に忠実に、誠実に

40年以上のお付き合い  
きめ細かなサポートで  
信頼築く



有限会社 かじ直タイヤ  
(近江八幡市桜宮町)  
代表取締役 廣瀬 直次さん

をさせていただくなど、柔軟に対応しています。また、近年全国で長距離トラックの車両不全による事故が多発したことを受け、弊社でも作業手順を見直し、これまで以上に慎重な作業を心がけています。今後も信頼されるメンテナンスで、走行の安全を支えたいと思います。

円滑な作業は「準備」から始まる  
サンヨー運送でドライバーをして6年になります。住宅建材のみを運搬することや労働環境が良いので、働きやすい会社です。お客さまの信頼を得るためには、配送予定時間を守り、スムーズに荷下ろしすることが大切です。それに欠かせないのが商売道具であるトラックの整備です。オイル交換など、できるメンテ

建材の運搬に  
やりがい  
良好な労働環境



株式会社 サンヨー運送  
ドライバー(入社6年目)  
大岩根 勇輔さん(31歳)

ランスは自ら行いますが、一番重要なタイヤは、近江八幡の「かじ直さん」に管理していただいています。季節ごとのタイヤ交換はもちろん、運搬中の急なトラブルの際でも現場まで来てもらい、その場で直してもらえます。そうした万全のサポートがあるからこそ、私たちは安心して仕事に集中できます。

2月15日にリニューアルOPEN!

## 八日市の農産直売所「雨と太陽の色」

毎朝、入荷する彩り豊かな野菜や果物。“野菜は雨や太陽に育てられ、自然の力でできた色である”ということに由来してネーミングされた農産直売所「雨と太陽の色」。近隣の48の農家が登録し、地元産の新鮮な野菜をはじめ、米、卵や加工食品などが集まっています。

通常のレモン3倍以上の大きさ!



ジャンボレモン  
ビタミンCたっぷり、料理やデザート作りにも利用して。



苗花・切り花



イチゴ

菊芋

スプリングの含有量野菜No.1!

でんぷん質が少ないので低カロリーの健康野菜。



米

量り売りにも対応していて、少量からでもお試し可!



ジャム・漬物・うみたて卵

新鮮な卵や手作りのジャムや漬物など、毎日食べられる“安心”がうれしい。



茶



乾物

リーズナブルでお得!



佐子さんチョイスの県外の良品も取り扱っています!

滋賀のいいとこいいもの探しましょ!  
ぶらり発見! おとなの散歩旅  
Otonano-sanpotabi



飛び出し坊や  
全国的に広がった「飛び出し坊や」は、八日市市社会福祉協議会(現・東近江市社会福祉協議会)が発案!

「おいしいー」を届けたい  
みんなが喜ぶことで地域活性  
農産直売所「雨と太陽の色」を立ち上げたのは、NPO法人東おうみフィールドステーション 佐子友彦さん。以前はローカルラジオ局FM東近江の職員だった佐子さん。情報を通じて人と人をつなぎ、さまざまな世代やジャンルの人々と交流するうちに、地域の役に立ちたいと思うようになった。

考えた」と佐子さん。主に若い農家さんたちが手掛ける安心安全なオーガニック野菜や新規農法による農産物は、良品であっても生産数が少ないため、大型店舗での取り扱いが難しいもの。「ここなら仕入れ数に関わらず取り扱える。今後はチャレンジする農家さんたちを応援していきたい」とも話しています。

NPO法人  
東おうみフィールドステーション  
Mitte代表  
佐子 友彦さん(39歳)



農産直売所  
「雨と太陽の色」Mitte  
東近江市八日市之上町9-488  
(FM東近江と併設) 定休日/日祝  
営業時間/9:00~18:00  
TEL:0748-24-5501  
http://threesides.buyshop.jp



## ドライバー募集

建築木材輸送のエキスパートを目指して

正社員

普通免許  
歓迎

滋賀中心  
関西圏

各種待遇  
完備

株式会社 サンヨー運送 http://sanyo-unso.jp  
滋賀県蒲生郡日野町上野田 445 番地 FAX: 0748-53-9057  
お問い合わせ TEL 0748-52-8885



こんな方に来て頂いて一緒に働きたいと思っています。

- 健康で前向きな方
- あせらず安全第一に考えられる方
- 相手が何を望んでいるか想像できる方
- 積極的に行動できる方
- 仕事にプライドを持っていただける方
- 一般常識をお持ちの方

我こそ! という方はぜひお問い合わせください!

取締役社長 阿野 剛士



経験は重要視していません!



# Present 読者プレゼント

応募締切 / 2019年5月31日(金)まで

**応募方法**  
 左ページに添付されている応募ハガキまたはLINE@にてご応募ください。当選者の発表は発送をもってかえさせていただきます。  
 ※ご応募いただいた内容は、プレゼントの発送および今後の誌面づくりに活用し、それ以外の目的で皆様の個人情報を公表・利用することはありません。  
 応募ハガキ 応募ハガキのアンケートにお答えの上、お送りください。  
 LINE@ 自修時間LINE@会員になり、申込フォームからご応募ください。会員登録は「友だち追加」から右記QRコードをお読みいただくか、「友だち追加」のID検索から「@iy17095k」を入力してご登録ください。  
 ※応募ハガキとLINE@、両方でのご応募は出来ません。お一人様1応募、どちらかのみでお願いします。



**1** イオンシネマ草津  
「無料鑑賞券」  
ベア2組 4名様

©2019映画「居眠り聲音」製作委員会

この春のおすすめ映画は、5月17日(金)に公開予定の「居眠り聲音」。佐伯泰英の時代劇小説を松坂桃李の主演で映画化。1772年4月、坂崎磐音(松坂)は、江戸での剣術道場の修業を終えて故郷の九州へ。幼馴染と共に藩政改革を志すも、トラブルから幼馴染みを討ち取ることに。磐音は傷心のまま再び江戸へ戻る。

イオンシネマ草津 草津市新浜町300イオンモール草津3F  
TEL:077-561-4545 http://www.aeoncinema.com/cinema/kusatsu/

**2** 茶房かねしょう  
「抹茶アイス」試食券  
10名様

昭和20年代から3代続く「茶房かねしょう」では、朝宮、土山、日野など地元・東近江を中心とした滋賀県産の茶葉を豊富に取り扱っています。薫り高いほうじ茶(200円)やお茶(玉露・千茶・和紅茶・珈琲)とお菓子のセット(500円〜)を味わうこともでき、散策の休憩におすすめ。オリジナル抹茶アイスは、濃厚で奥深い味わいが人気。

茶房かねしょう 東近江市東中野町4-18  
TEL:0748-22-0387 定休日:水曜日

**3** 近江酒造株式会社  
「日本酒720ml」1本  
3名様

鈴鹿山脈の伏流水に地元の良質な酒造好適米で育まれる日本酒が評判の近江酒造。古くから愛されてきた「志賀盛」のほか、近年は全国熱燗コンテストで2年連続最高金賞を受賞した「近江龍門」や右手で福を招く、招き猫をモチーフにした「近江ねこ正宗」は縁起物としても人気。どのお酒が当たるかはお楽しみに。

近江酒造株式会社 東近江市八日市之上町9番16号  
TEL:0748-22-0001 https://shigasakari.jp

**4** 八葉市庭縁いせとう  
「八日市飛行場サブレ0」  
3名様

いせとうの敷地内にある古木の桜は、八風街道の桜並木が移されたもの。民間飛行場や陸軍の飛行場・病院があった八日市で、戦前から多くの人々を癒し続けてきた桜を同店のシンボルとして大切に管理しています。先人たちが築いた飛行場の歴史への敬意、平和への願いを込めて作られたサブレ(12枚入)をお店まで取りに行ける方にプレゼント。

八葉市庭縁いせとう 東近江市中小路町494-1  
TEL:0748-23-0881 定休日:不定休

**5** 大橋珍味堂株式会社  
「柿の種(丸中醤油味)」1瓶  
6名様

大橋珍味堂では、全国各地の良品とコラボした柿の種を多彩にラインナップ。その中でも、古式製法にて蔵人が真心込めて手入れをし、じっくり熟成期間を経てつくれる香り豊かな丸中醤油(愛知郡愛荘町)を贅沢に使った柿の種をプレゼント。国産米の香ばしい柿の種と風味豊かな醤油味が後を引く美味しさ。ぜひご賞味ください。

大橋珍味堂株式会社 東近江市種町1717  
TEL:0748-42-3305 https://ohashi-group.com

**6** ちいさな喫茶店  
「スイーツ&珈琲」  
ベア1組 2名様

ちいさな喫茶店は、カフェや雑貨、洋服など5店舗がシェアするHONMACHI93の2F。建物は、歯科医院だったというヴォーリズ建築で、当時の面影が残ります。時間がゆったりと流れる味わい深い空間で、手作りスイーツとこだわりの珈琲でブレイクタイムを。オリジナルカレーやオムライスも人気で、夜はお酒も楽しめます。

ちいさな喫茶店 東近江市八日市本町7-6  
TEL:070-5501-5969 http://honmachi93.com

## オトノミカタ 湖国のプレゼント 抽選ご応募にお答えください。

①

**本誌7ページ**  
**アンケート回答はかき 抽選で 湖国のプレゼント**  
 アンケートはかきを切り取って切手を貼り付けた上でご応募ください。ご記載内容のプライバシー保護を希望の方は封書にてご郵送ください。(その際の切手は各自でご負担ください)

今回は「あなたに「あんしん」をお届けします」のコーナーについてご意見を伺いたく、アンケートにご協力をお願いいたします。

①「あなたに「あんしん」をお届けします」(本誌8ページ)のコーナーは、ご覧いただきましたか?  
はい / いいえ

②万が一の自動車事故に備えて準備をしていますか?  
はい / いいえ

③「モバイルエージェント」をご存知でしたか?  
はい / いいえ

④無料相談に興味はありますか?  
はい / いいえ

⑤保険の悩みやその他の相談事があれば、(株)エゴ損保より無料で回答します。どんなことでもお気軽にお書きください。

ご協力ありがとうございました。

## 比叡山延暦寺大霊園 アンケートつき 自悠時間資料請求

②

**本誌11ページ**  
**QUOカード(1,000円分)プレゼント**  
 ご契約の方には5万円相当の付属品プレゼント  
 アンケートはかきを切り取って切手を貼り付けた上でご応募ください。ご記載内容のプライバシー保護を希望の方は封書にてご郵送ください。(その際の切手は各自でご負担ください)

アンケートのご協力をお願いいたします。

①お墓の建立について  
1. 近々考えている 2. 1年以内に検討 3. 将来の為の参考に

②どのようなお墓をご検討ですか?  
1. 代々継承していくお墓 2. 永代供養付きのお墓

③今回の資料請求について  
1. 将来の自分達のため 2. 新しい仏様のため  
3. お墓、ご遺骨の引越しを検討

④何かご質問等があればご自由にお書きください。

ご協力ありがとうございました。

## 自悠時間vol.41 プレゼント・アンケート

③

**● 読者プレゼント応募はかき ●**  
 本誌企画の参考にいたします。ご意見・ご感想をお聞かせください。  
 自悠時間編集部では、読者からの生の声を元に誌面作りを心がけています。  
 ①本誌の中でおもしろかった記事や役に立った情報は何ですか?  
 ②自悠時間で取り上げてほしいテーマとは?  
 ③あなたの趣味や夢中になっている活動とは?  
 定年後に新たにチャレンジしたことなど

④おでかけは誰と行きますか?  
一人 / 夫婦 / 知人 / 子ども / 孫 / その他( )  
 ・どこによく行きますか?

アンケートにご協力いただきありがとうございます。  
 切手を貼ってポストに投函してください。プレゼント応募締切は2019年5月31日です。

ご希望のプレゼントNo.

本誌9ページ記載 絵葉書「富嶽十二景」Vol.1 希望  
 ※ご希望の方は□内にチェックを入れてください。

タテ問題  
 クロスワード  
 図画カード  
 プレゼント  
 企画

そうぞうじかん クロスワードの答え  
 抽選で5名様に図書カード500円分プレゼント

クロスワードに答えて「図書カード」をゲットしよう!! **そうぞうじかん**

右記の問題に答えてマスに単語を記入しましょう。  
 A~Dの文字をつなげるとある言葉になります。  
 ヒント:太郎坊で5月に行われる祭「○○○○」大祭

**応募方法**  
 左のハガキの「クロスワードの答え」の欄に記入し切手を貼ってポストへ投函してください。

クロスワードの正解者の中から 抽選で5名様 図書カード500円分をプレゼント!  
 正解者の中から厳選な抽選の上、賞品の発送をもって、発表にかえさせていただきます。

●前回の答えはWEBサイトをご覧ください

1	2	3	4	
	A			
		5		6
				B
7	8			
9			10	
			11	
12				13
				C

- タテの問題**
- あとで物品と引き換えできる券。「○○○○券」。
  - お水に対して「○○」。
  - 今回の特集のまち。【ヒント▶P3】
  - メガの次の単位。
  - 八日市の阿賀神社を通称なんと呼ぶ?【ヒント▶P3】
  - ゆっくり漫かって身体を癒したい。
  - 薬を間違える事。
- ヨコの問題**
- 北島康介選手が金メダルを取った泳法。
  - 日の暮れるころ。
  - 最近はこの認証方法も進んでいます。
  - 戦闘機を隠すために造られた壕。【ヒント▶P3】
  - ニワトリの品種で日本の天然記念物に指定されている。漢字では「矮鶏」。
  - 太郎坊は誰の名前?【ヒント▶P3】
  - 陸、海、「○○」。

# 「天然温泉水春」×「琵琶湖一望のロケーション」

ピエリ守山に天然温泉「守山湯元水春」が登場！

炭酸泉など10種類のお風呂や岩盤浴、レストラン・リラクゼーション・スポーツクラブなど充実の湯浴施設です！

## 天然温泉 守山湯元 水春 すいしゅん ピエリ守山

### FLOOR GUIDE



### □ご入浴料金

	平日	土・日・祝
大人 中学生以上	850円	950円
小人 小学生	450円	550円
幼児 小学生未満	300円	400円

### □岩盤浴料金 (リクライナー利用付)

	平日	土・日・祝
大人 中学生以上	800円	900円
小人 小学生	500円	600円
幼児 小学生未満	岩盤浴は小学生以上の方のみの利用となります。	

※岩盤浴のみのご利用はできません。 ※別途入浴料が必要です。

- 湯温の指導により、高齢者、暴力団関係者、刺青・タトゥーのある方、皮膚等に疾患のある方、船に伝染する疾患をお持ちの方の入場は一切お断り致します。
- 館内への飲食物のお持込みはご遠慮いただいております。
- ペットを連れてのご入場はお断りいたします。

### □営業時間

ご入浴 (平日・土) 10時～24時  
(日・祝) 7時～24時  
最終受付 23時30分

岩盤浴 (平日・土) 10時～23時30分  
(日・祝) 7時～23時30分  
最終受付 23時

年中無休  
水春 検索  
〒524-0001 滋賀県守山市今洞町 2620-5 ピエリ守山内  
TEL.077-599-1126

郵便はがき  
5230898  
滋賀県近江八幡市たかかい町南一丁目3-11  
有限会社ウエスト内  
「自悠時間」編集室  
自悠時間vol.41  
オトナノミカタ係 行

切手を貼ってください

お名前  
性別  
生年月日(年齢)  
年 月 日 ( 歳 )  
男・女

ご住所  
〒

お電話番号  
-

職業  
-

〒

お名前  
性別  
生年月日(年齢)  
年 月 日 ( 歳 )  
男・女

ご住所  
〒

お電話番号  
-

職業  
-

〒

アンケートにお答えいただいた読者の中から抽選でプレゼント  
今月の「湖国のプレゼント」万葉 太郎坊亭  
万葉ランチ会席 ご招待券  
(応募締切/2019年5月31日)

ご記入いただきました個人情報、プレゼント発送ならびに精工コ損保からの資料送付以外の目的で利用されることはございません。また、アンケートは本誌企画の参考にさせていただきます。

郵便はがき  
5200362  
滋賀県大津市伊香立上高華町703  
総本山 比叡山延暦寺  
比叡山延暦寺大霊園  
自悠時間資料請求係 行

切手を貼ってください

お名前  
性別  
生年月日(年齢)  
年 月 日 ( 歳 )  
男・女

ご住所  
〒

お電話番号  
-

職業  
-

〒

お名前  
性別  
生年月日(年齢)  
年 月 日 ( 歳 )  
男・女

ご住所  
〒

お電話番号  
-

職業  
-

〒

アンケートにお答えいただいた読者の中から抽選で10名様に  
QUOカード(1,000円分)プレゼント  
資料請求いただいた方で石碑ご契約の方、もしくは本誌の持参で石碑  
ご契約の方に5万円相当の付属品プレゼント  
(応募締切/2019年5月31日)

ご記入いただきました個人情報、資料発送以外の目的で利用されることはございません。また、アンケートは本誌企画の参考にさせていただきます。

郵便はがき  
5230898  
滋賀県近江八幡市たかかい町南一丁目3-11  
有限会社ウエスト内  
「自悠時間」編集室  
自悠時間vol.41  
プレゼント・アンケート係 行

切手を貼ってください

お名前  
性別  
生年月日(年齢)  
年 月 日 ( 歳 )  
男・女

ご住所  
〒

お電話番号  
-

職業  
-

〒

お名前  
性別  
生年月日(年齢)  
年 月 日 ( 歳 )  
男・女

ご住所  
〒

お電話番号  
-

職業  
-

〒

「自悠時間」編集室では、希望された方全員に  
読者会員限定の「イベント」や「セミナー」の案内をさせていただいております。

自悠時間からの案内を  希望する  希望しない  
※どちらにもチェックがない場合は案内を逃らせていただく場合があります。

ご記入いただきました個人情報、プレゼント発送以外の目的で利用されることはございません。また、アンケートは本誌企画の参考にさせていただきます。