おとなの暮らし発見マガジン［じゆうじかん］

自悠時間

2020 新春号
VOL.44
December.2019

JIYUJIKAN

ご自由にお持ち帰りください。

表紙のテーマ　夕陽に輝くいぶし瓦の屋根並み

“望郷の念”募る旧市街
人々を引き寄せて
「近江八幡」

おとなの休日
古民家の再活用
にぎわいと安らぎとけこむ近江八幡旧市街

ぶらり発見！ **おとなの散歩旅**
1,000円台で味わえる「近江牛」

自悠時間 公式 facebook
誌面に載りきらない情報をアップ！

自悠時間 公式 LINE@会員募集！
イベント情報をお届け

じゆうじかん　しが　検索

おとなの暮らし発見マガジン　自悠時間　vol 44
2019年12月25日発行　発行部数／21,000部　編集・発行／有限会社ウエスト　滋賀県近江八幡市たかかい町南一丁目3-11　www.j365.me

MODEL HOUSE DEBUT!

「5つの部屋」×「体験」

“あなたらしい暮らし”を発見しよう

アイフルホーム近江八幡店モデルハウスが新しくなってオープンしました。
シックなテイストの1階、5つのテイストが違う部屋を「体験」していただける
今までにないモデルハウスです
“あなたらしい暮らし”を叶えるプランをご提案します。

アイフルホーム 近江八幡店
近江八幡住宅展示場
0748-33-2213
近江八幡市中村町734
営業時間 9時～18時　定休日／水曜日
http://alti.jp
Facebook

自悠時間の本誌に関するお問合せ先
(有)ウエスト／自悠時間編集室
〒523-0898　滋賀県近江八幡市たかかい町南一丁目 3-11　【TEL】0748-43-0155

自悠時間 JIYUJIKAN

おとなの暮らし発見マガジン

2020 新春号
VOL.44
December.2019

Contents

03-04 新春号特集 おとなの休日 古民家の再活用 にぎわいと安らぎ とけこむ「近江八幡 旧市街」
05-06 ただひとつの家 創造性豊かな家づくり 注文住宅の暮らしを聞いてみよう
07 山岳フォトグラフ おちこちに山ありて
08 Business Partner vol.4 パートナーがもたらすプラスの力
09 ぶらり発見! おとなの散歩旅 1,000円台で味わえる「近江牛」近江八幡編
10 働きたいあなたのJOB活を応援!
11 湖国のプレゼント企画 オトナノミカタ ひさご寿し×自悠時間スペシャル 本モロコの炭火焼き会席 お食事ご招待券
12 あなたに「あんしん」をお届けします
13 滋賀おすすめ情報
14 読者プレゼント 映画鑑賞券／長命ずいかくの湯 入浴ご招待券／かわらミュージアム 入場ご招待券 他

近江八幡は自悠時間編集室が拠点としているまちです。ここ近年八幡堀界隈にもたくさんの人が訪れておられます。
そこでその理由を探りに足を向けたところ、いたるところで古民家を改装したショップで活気づいており、ふとどこかに旅行に来た錯覚におそわれました。特集で紹介させていただいたスポットは本当に一部で、ご紹介しきれない場所がたくさんありました。是非八幡堀だけでなく旧市街にも足を運んでみてください。
細い路地にひっそりと落ち着いたカフェがあるかもしれません。
表紙の写真は「八幡の屋根」。旧市街の今も残る八幡瓦屋根も夕日を浴び力強く輝いていました。

■編集・制作 有限会社 ウエスト「自悠時間編集室」
■発行人 西山 義己
■企画・取材 伊藤 勝重、八木 真紀
■印刷 株式会社ネッツ

■お問い合わせ
〒523-0898
滋賀県近江八幡市たかかい町南一丁目3-11
TEL 0748-43-0155 FAX 0748-43-0156

※本誌掲載の記事写真等の無断複写複製／転載を禁じます

おうみ元気しごと人 vol.11

笑顔がステキな愛されキャラ「すべてはお客さまのため」

「西山さんは、とにかく笑顔がステキな人。若いのにしっかり者で、仕事は常に能動的かつ効率的。先輩や上司にも意見をしますが、彼女の人柄で同僚からもお客さまからも愛されている。期待しています」と統括部長の泉さん

賃貸物件管理「住まい」で幸せ提供

「地元に貢献できて、人々にとって欠かせない衣・食・住に関わる仕事がしたかった」と話すのは、入社3年目を迎える西山さん。彦根で30年にわたり、賃貸管理、賃貸仲介、管理物件のメンテナンス、土地活用、建築、不動産の売買など幅広く手掛ける総合不動産会社・株式会社イズミの賃貸管理部に所属しています。

朝は8時に出社、1日のスタートを気持ちよく切るため、オフィスの掃除をし、8時半には全社員が集まる朝礼に参加。9時の始業と同時に物件のオーナーや契約者からの電話が鳴ります。長浜から東近江まで、約2000戸の物件を管理し、契約書の作成、解約手続き、問い合わせの応対など、仕事内容は多岐にわたります。「物件管理をお任せいただいたオーナーさまや新たな生活を始める契約者さまをつなぎ、双方が笑顔で幸せになっていただきたい」とのこと。

賃貸物件のトラブル等、クレームの電話の際は、自ら現場に向かうこともあれば、担当部署へスタッフの派遣要請をすることも。どんなときも〝冷静に丁寧に話を聞くようにしている〟のは「担当スタッフが現地で困らないように、できるだけ正確な情報を得ておきたいため」。

職場で「人」として成長 さらなる目標に向け

職場の雰囲気を尋ねると「人間関係がとても良く、仕事が楽しい。社会人になる前は何一つ知りませんでしたが、職場で学ばせてもらっていることが、〝人間力〟UPにつながっている気がする」と話します。

現在は会社を挙げて取得を支援する〝宅建〟の資格取得のため、勉強中とのこと。「何にでも興味があるので、資格を取得してさらに仕事の幅を広げていきたい」とエネルギッシュに語る西山さんです。

株式会社イズミ
賃貸管理部
西山 史歩（にしやま しほ）さん（20歳）
Shiho Nishiyama
「オーナーさまの感謝祭で、電話応対で名前を覚えてくださったお客さまから〝西山さん、ありがとう〟と声をかけていただけたことはとてもうれしかったです」。
地域貢献、地元密着のイズミだからこそ「地元の方々を笑顔にしたい」と西山さん。

株式会社イズミ
彦根市駅東町11-5
TEL:0749-23-9088
https://www.c21izumi.com/
【滋賀県中小企業家同友会会員企業】

オーナーの方々に配布する会報誌の編集も西山さんが手掛けています。

情報提供：滋賀県中小企業家同友会

ベルロード店

本社

長曽根モデルハウス

皆さまのご来店、心よりお待ちしております。

圧倒的地元力を持ち備えたイズミ　彦根で根ざして 30年！地元密着の総合不動産！

株式会社 イズミ CENTURY 21　IZUMI

本社／彦根市駅東町 11-5 TEL.0749-23-9088
ベルロード店／彦根市長曽根南町 442 TEL.0120-017-012
長曽根モデルハウス／彦根市長曽根町 6-24 TEL.0749-23-1121

ぶらり寄り道

新春号の特集 ●「姨綺耶山 長命寺」「長命ずいかくの湯」

新年に健康長寿の延伸願う「姨綺耶山（いきやさん） 長命寺」「長命ずいかくの湯」

近江八幡市西端にある長命寺山（333メートル）。808段の石段を登ると、平安時代に創建された歴史ある寺院「長命寺」が。開基は聖徳太子、西国三十三か所第31番札所で〝健康長寿・無病息災〟のご利益があるとされ、ご本尊の千手観音をはじめ、国指定の重要文化財が数多く安置されています。

麓の湖畔にある天然ラドン温泉「長命ずいかくの湯」は、源泉かけ流し湯や季節の変わり湯、関西初の薪サウナなどバリエーションも豊富。夕闇に染まる琵琶湖の冬景色を眺めながらゆったりとくつろぎ、〝医食同源〟の和食で心身を癒して。天気の良い日に寺院参拝とセットで一日を過ごせば、遠方へ出かけずとも、さながら温泉小旅行に。

長命ずいかくの湯

「九曜曼陀羅膳」2,980円（税抜）
長命寺にちなみ、仏教の世界観を九皿に表現した人気メニュー。※季節や仕入れ状況によりメニュー変更あり。

長命寺
8合目まで車で走行可。境内からは琵琶湖を望む絶景が広がる。

長命ずいかくの湯
近江八幡市長命寺町65-1
TEL:0748-31-1126
営業時間／10:00～22:00（最終受付 21:00）
休 館 日／無休（設備点検による休日あり）

近江和菜ちよだ（長命ずいかくの湯内）
定 休 日／無休 ※毎週火曜日は限定の弁当とカレーの日

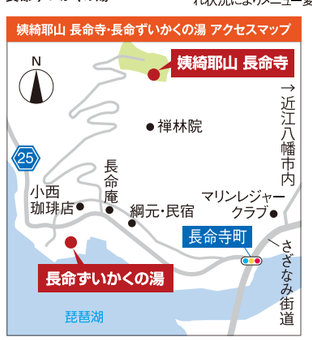

01まちや倶楽部で活動する皆さん
「ここで和太鼓のライブをすると、音が響いて気持ちがいい」プロ和太鼓奏者・大橋亮介さん
「天井が高く吹き抜けで居心地がいい。ここでの出会いやつながりが刺激になっている」イベント企画・伊藤朋子さん
近江八幡まちや倶楽部／MACHIYA INN 近江八幡　TEL:0748-32-4654

古民家の再活用
にぎわいと安らぎ とけこむ
「近江八幡 旧市街」
―大人の探訪スポット―

撮影／伊藤 勝重　文／八木 真紀

安土桃山時代、八幡山城主となった豊臣秀次は、八幡堀の水運を使った自由商業都市を目指し、「近江商人」の礎を築きました。碁盤の目のように並ぶ旧市街は、今も城下町の名残を残しています。

近江八幡の魅力広げる旧市街の活気

近江八幡の旧市街では、昔ながらの町家をリノベーションし、活用する動きが高まっています。市内で最も長く続いた造り酒屋を利用した「まちや倶楽部」は、奥行きのある建物の1階にクラフト系ショップや旅館、イベントスペース等があり、2階はコワーキングスペースで複数の個人事業主などが入居しています。

10年ほど前、既に使われなくなっていたこの酒蔵跡を処分するという話が持ち上がりました。宮村利典さんは〝古くて貴重な建物を大事に残し、地域のにぎわいにつながるような場所にできないか〟と建物を購入し、「まちや倶楽部」と称して再活用する活動を開始。その活動に賛同した市の担当者や学生たちの協力を得て、今のスタイルへ生まれ変わりました。

「ここに集う人たちが新しい人の流れを作っている。今後も店舗やマルシェスペースも作り、さらに多くの人に来てもらえたら」と話します。

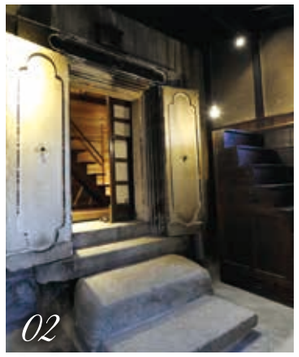

古いものに宿る静かな力 人を引き寄せ、包み込む

「歴史あるもの、人が大切に使っていたものには、癒しの力がある。僕たち夫婦はこの古民家に敬意を持ち、〝ここにいさせてもらっている〟と思っている」と話すのは、印章彫刻師・書家の齊藤江湖さん。一年前、縁あって巡り合った築200年の古民家を工房・ギャラリー・カフェにリノベーション。和の情緒あふれる店内、窓越しにハンコ製作の実演を見ることもでき、外国人観光客が興味深く眺めていくことも。

近江八幡を拠点に活躍した建築家、ウィリアム・メレル・ヴォーリズが明治期に建てたアンドリュース記念館。2階でナッツ専門店を営む道城牧人さんは「幼少期にヴォーリズ建築に住み、アメリカの親戚が農園で作っていた美味しいナッツを食べて育った。自分のストーリーを重ねて今がある」と話し、地域を盛り上げるイベント企画等で近江八幡のブランディングにも力を注いでいます。

01COGOCORO（コゴコロ）
「八幡ゆかりの素材を使い、環境にも配慮しながら、丈夫で長く愛用してもらえる革製品や帆布製品をつくっている」職人・田中秀樹さん。近江八幡は明治時代、国内で初めて西欧式帆布製造を始めた。
TEL：090-5157-6485　10:00～18:00　木曜日定休

idea note（イデアノート）
国内外のヴィンテージ、アンティークパーツを取り扱う。琵琶湖パールや西の湖（近江八幡）産のパールもあり、オリジナルアクセサリーの作成可。「町に溶け込む空間で古くて良いものに新しい命を吹き込むことに幸せを感じている」オーナー・小林優子さん。
TEL：090-3718-5770　11:00～17:00　火・木曜日定休

02Kolmio（コルミオ）
別邸Kolmio
2019年4月に開業したクレープ店とホテル。明治時代の醤油蔵を利用した宿泊施設は全国的にも珍しく、国内外から利用客がある。
TEL：0748-43-2290　水曜日定休（B.F7:00～10:30、Cafe11:00～17:00）

03江湖庵（こうこあん）
庵主の齊藤江湖さんは、昔ながらのハンコの他、その人の"人となり"を表すデザイン性のあるハンコも提案する。店内の壁には季節ごとに齊藤さんが書き換えるアート作品があり、訪れる人も備え付けのハンコを押して作品づくりに参加できる。
TEL：0748-40-0290　13:00～18:00（12～2月は17:00まで）　火・水曜日定休

04Going Nuts!（ゴーイングナッツ）
こだわりのカリフォルニアナッツとドライフルーツの専門店。砂糖や添加物を使わず、自然の甘みを活かす製法。計り売りで好きなナッツを好きなだけ購入でき、ギフトセットもあり。※駐車場は近江八幡教会と共用
TEL：0748-43-1933　11:00～18:00　無休（12/28～1/3休み）

05食堂ヤポネシア
どこか懐かしい大衆食堂を思わせる食堂。古民家を利用し、当時のままの雰囲気を残すノスタルジックな店内は居心地が良く、ボリュームのある定食メニューが人気。TEL：0748-36-3515
11:00～15:00　18:00～21:00　日曜の夜、月曜日定休

06三松（さんまつ）
地元の人にも愛される三松は、4代続く昔ながらの店に近江八幡名物の丁字麩や赤こんにゃく等を使った惣菜など、常時30種類以上の家庭料理が並ぶ。好きな惣菜を選んでイートインも可能。
TEL：0748-32-2983　11:00～18:00　土・日曜日定休

今回の「探訪スポット」

■近江八幡旧市街 八幡堀周辺
「重要伝統的建造物群保存地区」
◎市営小幡観光駐車場（八幡堀まで約400m）
近江八幡市小幡町中
TEL：0748-33-2411
◎近江バス・湖国バス
JR近江八幡駅から大杉町下車
（八幡堀・日牟禮八幡宮前）約7分

ただひとつの家

創造性豊かな家づくり

注文住宅の暮らしを　聞いてみよう◆彦根市 I様

街並みと暮らす家

写真／山田 雄太　インタビュー／畑 賢治

古くから残る城下町に溶け込む家

無垢の杉板の勾配天井が遠近感を出し、空間に広がりを見せるI様邸。「リビングのソファでゆったり雑誌を開いたり、テレビを見ながらくつろぐ時間がお気に入り」とI様ご夫妻。

ここは伝統工芸品である彦根仏壇の店舗や、古くからの日本家屋が残る歴史のある地域。新築住宅は、街に溶け込むような家を建てる必要がありました。木屋長工務店を選ばれたのは、「実家が木屋長工務店で建て、信頼感があったこと。また、木の良さを活かし、和をベースとしながら現代の新しい感覚を取り入れた家が建てられると考えたから」。

シックな空間で心おきなく暮らす

グレーがかった壁紙や黒をさし色にした建具は、来訪者からも「統一感があって落ち着く」と好評です。キッチン周りの使いやすさ、1階の勝手口の外に物干しスペースを作るなど、暮らしやすさを追求した家事動線にも満足。「丁寧な説明や一つひとつのきめ細かな対応に、初めて家を建てるという不安もなくなりました。コスト面、品質面はもちろん、〝こうだったらいいな〟という思いをすべて実現してもらえた」とのこと。

「自分の城ができた」と笑顔を見せるご主人。〝こうだったらいいな〟という思いを実現し、趣味の道具をお気に入りの場所に置き、家中どの場所でも気兼ねなく力を抜いた暮らしができるのは、自分が建てたわが家だからこそ。住み始めて改めて安らぎを感じるI様ご夫妻でした。

A

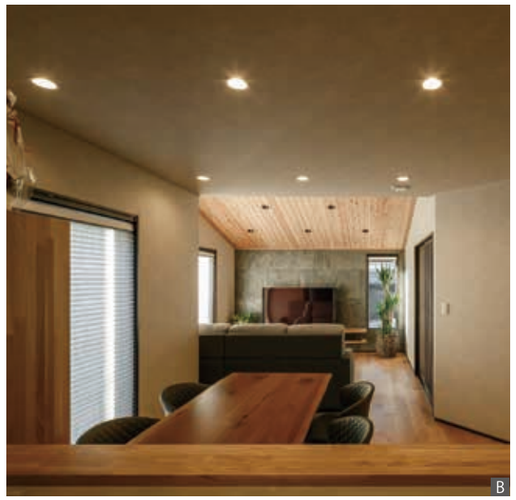

B

C

D

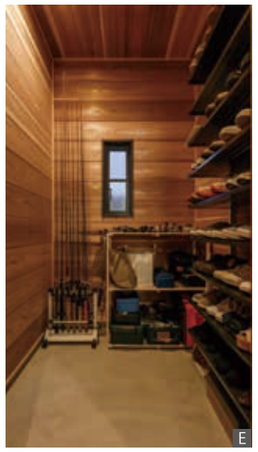

E

F

A 街並みに溶け込む外観。
B 空間に奥行きを感じられるように遠近法を使ったLDK。天井板や床の張り方向を工夫することで更に効果を高めています。
C 造作建具の引き戸などの黒が空間を引き締めています。
D 無垢の木でできた引戸と板張りの天井が、家の顔となる玄関を引き立てる。
E 書斎も検討したが利用頻度の高い土間収納に。釣具やたくさんの靴を並べる使い勝手のよいスペースに。
F 1階は廊下をなくし、LDKから和室までワンスペースで使える広々とした間取り。

担当設計士のコメント

I様ご夫婦とは、I様のご実家の建築からのお付き合いでご縁をいただき、木屋長を選んでいただいたことを大変嬉しく思っています。
住まいのご要望をお伺いした際に、「あの歴史のある街並みの雰囲気が好きなんです」と建てた後の周りの景色も大切に考えておられ、一時的な流行にとらわれず、永く大事に使えるものを一緒にお選びしました。年月を経て歳を重ねた時に、共に味のある家になっていてくれることを楽しみにしています。

イベント案内

住まいの相談会を開催します。
お気軽にご来場ください。

■日時
2020年1月25日（土）・26日（日）

■会場
東近江展示場・栗東展示場

※予定は都合により変更となる場合がございます。
予めご了承ください。

株式会社 木屋長工務店／一級建築士事務所 ベルメ KIYACHO建築事務所
建設業許可 滋賀県知事（般-28）第40027号／一級建築士事務所登録（ヌ）第388号
https://www.kiyacho.jp 木屋長工務店 検索

東近江展示場
滋賀県東近江市東今崎町1210-1
営業時間 9:00～18:00　定休日 水曜日
TEL 0748-22-8180

栗東展示場
滋賀県栗東市上鈎9
営業時間 9:00～18:00　定休日 水曜日
TEL 077-552-1771

Photograph

山岳フォトグラフ

おちこちに山ありて

残照・染まる富士

2013年ユネスコ世界遺産に登録された富士山は、どの位置から見ても飽きる事のない、世界に誇れる日本の宝物である。

上記は富士五湖の一つ精進湖畔から登る事30分、パノラマ台展望台から撮った写真である。十二月冬型の気圧配置に成り、低気圧の接近により、日が沈む瞬間、西側の斜面と周りが赤く染まった感動の一枚である。表現しがたい不思議な力を感じる情景である。幾度通っても富士はいつも違う顔を見せてくれる心のお山である。

西山 邦雄
(にしやま くにお)
アマチュアカメラマン
山岳写真の会 白い峰会員
日本高山植物保護協会 会員
15歳の頃より登山を始め、30歳を過ぎてから山岳風景や様々な高山植物を撮影するようになる。
環境の変化などで自生が危惧される高山植物の保護活動にも加わる。

西山邦雄さんの絵葉書
「富嶽十二景」Vol.1(富士山の絵葉書)を10名様にプレゼント
四季折々の美しい富士山の風景を12枚に凝縮。
神々しい富士山の魅力をお楽しみください。
※本誌P12のプレゼント応募はがきをご利用ください

読者プレゼント

新雪かかるウラジロナナカマド

ビジネスパートナー Workerインタビュー

Business Partner プラス vol.4

パートナーがもたらす プラスの力

サンヨー運送 × UDトラックス株式会社

「安全走行」を支えています。

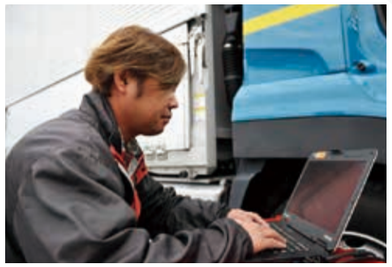

住宅建材の輸送 安全に配慮した職場環境

大型のウイング車 長時間の運転も疲れにくい

これまで長年にわたりUD社製の10t車に乗り、100万キロ以上走行して来ました。今、乗っているのは「ウイング車」〝クオン〟で、木材、建材、機械のほか、飲料水や食品など荷姿もさまざまです。前のトラックに比べ、クオンは最先端の技術で荷物とドライバーに最適な環境が作られています。運転席は天井が高く、広々とゆとりがあり、シートも座り心地が良く疲れにくい設備が整っています。また、衝突被害軽減ブレーキなど予防安全システムも搭載され、安全走行を支えてもらっています。UDさんは、よく営業所に立ち寄られ、問い合わせにも素早く対応してもらえるので信頼でき、大変助かっています。

株式会社 サンヨー運送
ドライバー(入社20年目)
田井中 誠さん(57歳)

迅速な対応 24時間体制の見守り

お客さまとのコミュニケーションも大切に

山田さん 大型専門自動車メーカー〝UDトラックス〟は、2009年よりボルボのグループ企業となり、生産メーカーとディーラーを一社化、確かな品質とサービスを拡充しました。整備拠点を日本全国166か所に設置し、いつ、どんな時でも瞬時に対応できる体制を整えています。

菊地さん 新型車両はGPSにて常時管理し、トラブルを未然に防ぎ、安全走行を見守ります。また、輸送計画に支障が出ないよう、ゆとりのある定期点検や車検をご案内します。日ごろからできる限りお客さまを訪問し、信頼関係の向上にも努めています。

UDトラックス株式会社
京滋地域営業部 カスタマーアドバイザー 山田 昌行さん
滋賀カスタマーセンター サービスアドバイザー 菊地 雅宏さん

ドライバー募集

一般貨物自動車運送事業　第一種利用運送事業

建築木材輸送のエキスパートを目指して

正社員
普通免許歓迎 大型免許取得サポート有
滋賀中心関西圏 日帰りエリアのみの配達
各種待遇完備

株式会社サンヨー運送 http://sanyo-unso.jp
滋賀県蒲生郡日野町上野田 445 番地　FAX：0748-53-9057
お問い合わせ TEL 0748-52-8885

経験は重要視していません!

こんな方に来て頂いて一緒に働きたいと思っています。
- 健康で前向きな方
- あせらず安全第一に考えられる方
- 相手が何を望んでいるか想像できる方
- 積極的に行動できる方
- 仕事にプライドを持っていただける方
- 一般常識をお持ちの方

我こそは! という方はぜひお問い合わせください!!

取締役社長 阿野 剛士

木にはオスモカラー

OSMO 25th

木部には自然の植物油から生まれたオスモカラーが最適です

オスモカラーは木の呼吸を妨げません。
健康を守り、木を活かす理想の塗料です。

オスモカラーは自然の植物油と植物ワックスをベースにした自然塗料です。ホルムアルデヒド等の有害な物質は含まれておりません。

オスモカラー #1101 エキストラクリアー
オスモカラーフロアークリアーラピッド #3232 つや有と#3262つや消し

NISHIYAMA 西山産業株式会社
各種塗料・接着剤・各種テープ・ワックス・塗装具の専門商社
〒520-2572 滋賀県蒲生郡竜王町西川1459-2
FAX(0748) 58-3045
http://www.nishiyama-s.jp/
お問い合わせ・資料のご請求は TEL0748-58-3040

Workerインタビュー

働きたいアナタのJOB活を応援!

「未経験でもやる気がある!」そんなアナタを応援します。
自分でも想像しなかった仕事にめぐりあえるかも。
さあ、一歩を踏み出して。

和洋造園・外構・エクステリア
ガーデニング・設計施工
株式会社 創巧園
滋賀県蒲生郡竜王町西横関 163-1
お問い合わせ　TEL.0748-58-3550
FAX.0748-58-3553　http://www.soukouen.com/

経験生きる職人技 どんな施工でもお任せ

創巧園で外構工事を18年担当している浦谷喜憲さん。重機を使った現場の整地、ブロックなどの躯体の基礎工事から始め、庭やウッドデッキ、駐車場を形にしていきます。エクステリアの多様化、現場によっては土地の状態や環境から住宅会社の設計図とは異なる施工が必要になる場合も。そんなときでも最適な施工ができるのは、浦谷さんのように長年培った豊富な経験がある職人がいるからこそ。長く続けられているのは「工事の流れは同じでも、一つとしてまったく同じ現場がない。いつも新鮮な気持ちで仕事ができるから」と笑顔を見せます。

「息子くらいの年齢の若者と一緒に作業をするのも楽しい」と浦谷さん

「好き」を伸ばし 仕事が続けやすい環境

入社4年目の福地星斗さんは、特に庭木の剪定や石の取り扱いに興味があり、造園には力が入ります。未経験者でしたが「現場作業は先輩たちの動きを見て覚え、会長に直接教わることもある。早くいろんな仕事を覚えて、一人でも回れるようになりたい」とのこと。

工事の仕事は体力勝負、創巧園では作業工程にできる限りゆとりをもたせ、作業終了時間も明確にしています。社長の宮崎さんは「誰でも得意なこと、好きなことは積極的に動きたくなる。社員一人ひとりがそれを見つけ、伸ばしてもらうことで全体の質を上げ、効率アップにつなげたい」と話しています。

駐車場にコンクリートを流す作業

「同じ所で働き続けるより、仕事現場が変わる方が自分に向いている」と福地さん

工事作業員・エクステリアプランナー募集　急募　経験者歓迎! 未経験者もOK!

正社員
職種　造園・外構工事現場作業員
給与　日給 8,000 ～＋経験・年齢により加算給有
【未経験スタート】月収例：240,000 円（入社 4 年目、24 歳、男性）
【経験者】　月収例：330,000 円（入社 4 年目、42 歳、男性）
昇給・賞与あり／特別手当あり／社会保険あり
休日シフト制（日、他）／要普通自動車免許（AT 限定不可）

正社員
職種　エクステリアプランナー
給与　月給 180,000 ～＋経験・年齢により加算給有
※研修期間 1 か月あり
【未経験スタート】月収例：230,000 円（入社 3 年目、28 歳、女性）
【経験者】　月収例：300,000 円（入社 5 年目、35 歳、男性）
昇給・賞与あり / 特別手当・住居手当あり / 社会保険あり
車・バイク通勤 OK/ 交通費支給 / 週休 2 日制（年間休日 111 日）

こんな方を求めています!
- ☑エクステリア・庭に興味のある方
- ☑真面目にコツコツ取り組める方
- ☑長く勤務したいと考える方
- ☑仕事にプライドを持っていただける方
- ☑未経験者でもOK!
- ☑土日祝出勤できる方

私たちと共に良い仕事をしましょう! ぜひ、お問合せください。

代表取締役 宮崎 和海

滋賀のいいとこいいもの探しましょ♪
ぶらり発見! おとなの散歩旅
Otonano-sanpotabi
1,000円台で味わえる「近江牛」
近江八幡編

国内三大和牛の一つとして、
全国的にも名高い滋賀のブランド「近江牛」。
今回はそんな贅沢グルメを“お得に楽しめる”お店をピックアップしました。

近江牛 処 ますざき

市役所前の大通りで格式高い和の情緒をにじませる「ますざき」。敷地内には茶室があり、四季折々に姿を変える美しい日本庭園を眺めながら本格的な近江牛の焼き肉を堪能することができます。自慢の近江牛は、A4ランク、サシは控えめで肉本来の上品な旨みが味わえる最上級のもの。うれしいことに近江牛御膳やビーフカツ、ローストビーフ丼など、ランチは気軽に味わえるメニューも充実。中でも「近江牛 牛めし御膳」は、贅沢サイズに刻んだ近江牛とゴボウ、キノコなどを自家製の割り下で香ばしく味付けした合わせご飯。薬味や出汁を加えれば、最後まで違った味わいを何度も楽しめる逸品。

近江牛 牛めし御膳 1,980円（税込）

近江牛 処 ますざき
近江八幡市出町417-21　TEL:0748-36-3663
11:00～14:00　17:00～22:00（L.O21:00）　無休

赤の他人丼 1,600円（税込）

浜ぐら

柔らかく食べごたえのある近江牛は、肉本来の旨味がしっかりと感じられる絶妙な味付け。八幡名物の赤こんにゃくとのセットがうれしい“赤の他人丼”。上質な近江牛をリーズナブルに味わえるのは、「浜ぐら」が近江牛販売で120年以上の歴史を持つ老舗肉店「カネ吉」の系列店であるため。約400年前の蔵を使った店舗は当時のままの黒い梁を残したレトロな雰囲気。時代劇などに度々登場する八幡堀・明治橋の袂にあり、観光にも最適なロケーション。この辺りの歴史的建造物が存亡の危機に立たされた昭和期、近江商人の妻たち5人が立ち上がって保護活動を行い、そのうちの一つがこの蔵だったとのこと。

浜ぐら
近江八幡市大杉町24
TEL:0748-32-5533
11:00～15:00
定休日／水曜日

ほりかふぇ

日牟禮八幡宮の近く、近江八幡の地場産業だった瓦工場をリノベーションした「ほりかふぇ」。店内の太い梁は、当時の面影を残しています。風情のある八幡堀沿いにあり、天気の良い日は八幡堀を巡る屋形船を眺めながら、屋外のテラスでゆったり食事をすることもできます。
同店の“お得”近江牛メニューは、「近江牛重」。柔らかくボリューミーな近江牛肉とつややかな近江米、エビ豆の佃煮、味噌汁が付く人気のメニューです。琵琶湖に浮かぶ沖島の漁師さんを応援し、沖島の土産物や湖魚を使った料理も充実しています。宴会には、野菜や魚介類たっぷり近江牛のホルモン鍋などもおすすめ。

近江牛重1,600円（税込）

ほりかふぇ
近江八幡市多賀町743　TEL:0748-26-3375
10:00～16:00（夜の営業は予約制）　定休日／水曜日　※レンタサイクルあり

あなたに「あんしん」をお届けします

もしもの時の事故対応!
事前の安心・事後の安心で快適なカーライフ

ドライブエージェント パーソナル(DAP)
Drive Agent Personal

特約保険料 **月額650円**
一時払い・年払は年額7,480円

普段のお車の運転でこのようなご心配はございませんか？

ケース1
安全運転を心がけていたのに、**危険運転の車にぶつけられ、過失を問われ割合に納得できない。**
事故の際、相手が自分と全く異なる信号の色を主張してきて困った。

ケース2
今まで事故の経験もなく、もしもの時に冷静に正しい対応ができるかわからない。
何かあったらすぐにどこかに繋がる安心感が欲しい。

ケース3
妊娠中の奥様や、高齢の親が運転するので万一の際が心配。
もし、事故で意識を失ったりして連絡できなかったらどうしよう。

ケース4
もし、**運転中に事故多発地点を事前に察知する事が出来たら、どうしますか?**
居眠り運転で車線をはみ出したなんて怖い経験はありませんか?

1 衝撃検知
端末が事故で発生した強い衝撃を検知

2 自動発報
音声でリアルタイムに事故連絡

3 お客様との通話・事故受付
端末を通じた事故受付で、状況に応じて消防等への連絡

詳しい情報は、株式会社エコ損保にお任せください。ご相談無料!

A 10th Anniversary!
(株)エコ損保
TOKIO MARINE NICHIDO
超保険
東京海上日動火災保険株式会社 代理店
東京海上日動あんしん生命保険株式会社 代理店
あなたに「あんしん」をお届けします。
(株)エコ損保

〒523-0893 滋賀県近江八幡市桜宮町290 TEL.0748-32-6767 FAX.0748-32-0308 営業時間 9:00~18:00 定休日 土・日・祝日

郵便はがき

切手を貼ってください

523-0898

滋賀県近江八幡市たかかい町南
一丁目3-11

有限会社ウエスト内
「自悠時間」編集室

自悠時間vol.44
プレゼント・アンケート係　行

ふりがな		生年月日(年齢)	性別
お名前		年 月 日(　歳)	男・女
ご住所	〒		
お電話番号	ー　ー		
職業			

「自悠時間」編集室では、希望された方全員に
読者会員限定の「イベント」や「セミナー」の案内をさせていただいております。

自悠時間からの案内を ☐ 希望する ☐ 希望しない

※どちらにもチェックがない場合は案内を送らせていただく場合があります。

ご記入いただきました個人情報は、プレゼント発送以外の目的で利用されることはございません。
また、アンケートは本誌企画の参考にさせていただく目的にのみ使用させていただきます。

（きりとり線）

郵便はがき

切手を貼ってください

523-0898

滋賀県近江八幡市たかかい町南
一丁目3-11

有限会社ウエスト内
「自悠時間」編集室

自悠時間vol.44
オトナノミカタ係　行

オトナノミカタ　～湖国のプレゼント～　専用応募はがき

ふりがな		生年月日(年齢)	性別
お名前		年 月 日(　歳)	男・女
ご住所	〒		
お電話番号	ー　ー		
職業			

PRESENT
アンケートにお答えいただいた読者の中から抽選でプレゼント
今月の「湖国のプレゼント」ひさご寿し×自悠時間スペシャル
「ほんモロコの炭火焼き会席」お食事ご招待券
（応募締切／2020年2月29日）

ご記入いただきました個人情報は、プレゼント発送ならびに㈱エコ損保からの資料送付以外の目的で利用されることはございません。また、アンケートは本誌企画の参考にさせていただく目的にのみ使用させていただきます。

（きりとり線）

湖国のプレゼント企画 *Kokoku Present*

オトナノミカタ

プレゼント応募方法
応募締切日
2020年2月29日(土)

アンケートに答えて プレゼントをゲットしよう!

本誌P12の応募ハガキまたはLINE@「湖国のプレゼント」のアンケートに回答し、必要事項等ご記入いただきご応募ください。ご応募いただいた中から、抽選でプレゼント!
当選者の発表は発送をもってかえさせていただきます。

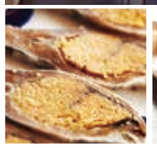

後世へつなぐ伝統の味と滋賀の文化「近江八幡 ひさご寿し」

長く親しまれてきた寿司のほか、滋賀の名産を使った創作メニューも提供する「ひさご寿し」。昭和35年に創業、時代が求める料理を追求し、令和元年の秋、新たにリニューアル。生まれ変わった店の正面玄関のドアは、江戸期から昭和にかけ琵琶湖で使われていた丸子船の底板。木の香りがただよう店内には葦を使った引き戸、ガラス製の漁具のシャンデリアなど、いにしえの貴重なパーツがモダンな空間に溶け込んでいます。

「ここに来ると滋賀の美しいもの、美味しいものに出会えます。心づくしのおもてなしで、忘れ去られようとする滋賀の文化を現代へつなげたい」と二代目の川西豪志さん。旬の湖魚のほか、伝統野菜や近江牛などを使ったアラカルトが豊富なため、セットメニューに加えて追加注文する人や二人で来てカウンターで好きな単品を堪能する人も。「一品でも、一個のお寿司でもお気兼ねなくご注文を」とのことで、和食や郷土料理の新しい楽しみ方も提案しています。

店舗情報

ひさご寿し
近江八幡市桜宮町213-3
TEL:0748-33-1234
火曜定休
https://www.hisagozushi.com/
近江八幡ひさご寿し 検索

今回の「湖国のプレゼント」 応募締切日:2020年2月29日(土)

ひさご寿し×自悠時間スペシャル　ペア1組2名様(お1人様5,000円相当)
本モロコの炭火焼き会席 お食事ご招待券

※本モロコの炭火焼き以外の一品は季節や仕入れ状況により異なります。
※当選者はご予約のうえ、お越しください。 ご招待券ご利用期間:2020年3月～4月末まで

※本誌P12の応募ハガキまたはLINE@にてご応募ください。
ご応募いただいた中から抽選でプレゼント! LINE@会員登録は本誌表紙のQRコードをお読みください。 ※応募ハガキとLINE@、両方でのご応募は出来ません。お一人様1応募、どちらかのみでお願いします。

ゴルフレッスン教室開催中!

職場やサークルでのグループレッスンも受付中!
(夜間や昼間の時間でのご相談を承りますのでお気軽にご相談ください。)
※スケジュールの都合がございますので、お電話でお問い合わせください。

スクール	受講日	実施時間	料金
USGTFティーチングプロ LEVELⅢ 信田プロスクール	毎週月曜 毎週木曜	10:30~12:00 13:00~14:30	1回コース ¥3,500 / 4回コース ¥12,000 (1か月) / 8回コース ¥20,000 (2か月) ボール代込み 全て90分 打ち放題含む
	毎週日曜	10:30~12:00 13:00~14:30 15:00~16:30	
PGAツアープロ 廣田プロスクール	毎週土曜 もしくは日曜	10:00~15:00	2時間打ち放題含む 男性/¥3,600 女性/¥3,100
LPGAティーチングプロA級 吉井プロスクール	毎週金曜	一般(各90分) 13:00~/15:00~/18:30~	4回コース ¥8,500 (3か月)
		ジュニア(各30分) 17:00~/17:30~	1回コース ¥1,000

初心者～上級者まで
目標に合わせて、分かりやすく効果的にレッスンします!

グリーンピア近江八幡ゴルフ
お問い合わせ、お申し込みは TEL.0748(37)2010
近江八幡市倉橋部町146-5 営業時間10:00～23:00(早朝6:00～10:00)
http://www.greenpia-golf.com グリーンピア 近江八幡 検索

無料レッスン実施!!
20歳以上のゴルフ未経験者
長期間ゴルフを休んでおられた方
ゴルフコースでラウンド経験のない方
を対象とした **4回の体験レッスン**

Present 読者プレゼント

応募締切／2020年2月29日(土)まで

応募方法

右ページに添付されている応募ハガキまたはLINE@にてご応募ください。
当選者の発表は発送をもってかえさせていただきます。

※ご応募いただいた内容は、プレゼントの発送および今後の誌面づくりに活用し、それ以外の目的で皆様の個人情報を公表・利用することはございません。

応募ハガキ　応募ハガキのアンケートにお答えの上、お送りください。

LINE@　自悠時間LINE@会員になり、申込フォームからご応募ください。
会員登録は“友だち追加”から右記QRコードをお読みいただくか、
“友だち追加”のID検索から「@iyi7095k」を入力してご登録ください。

自悠時間LINE@ QRコード
LINE ID「@iyi7095k」

※応募ハガキとLINE@、両方でのご応募は出来ません。お一人様1応募、どちらかのみでお願いします。

1 イオンシネマ草津「無料鑑賞券」

ペア2組 4名様

©2019映画「AI崩壊」製作委員会

この冬、注目のサスペンス映画「AI崩壊」(2020年1月31日公開)。
舞台はAIが人間の生活に欠かせない存在となった2030年の日本。桐生浩介(大沢たかお)が開発したAIが突如暴走、人間の価値を選別し、殺りくを始める衝撃的な内容。主人公の妻には松嶋菜々子。

イオンシネマ草津　草津市新浜町300イオンモール草津3F
TEL:077-561-4545　http://www.aeoncinema.com/cinema/kusatsu/

2 長命ずいかくの湯「入浴ご招待券」

ペア5組 10名様

近江八幡の湖畔にたたずむ「長命ずいかくの湯」は、県内随一のラドン含有量を誇る天然温泉。源泉かけ流し湯や季節の変わり湯、体の芯からじっくり温める炭酸泉や寝ころびの湯のほか、関西初の薪サウナや低温サウナなども。贅沢なリクライニングシートで琵琶湖の夕陽を眺めながらゆったりとくつろいで。館内には素材にこだわった和食処もあり。

長命ずいかくの湯
近江八幡市長命寺町65-1
TEL:0748-31-1126
無休(設備点検による休日あり)

3 食堂 ヤポネシア「ソフトドリンク券」

5名様

風情あふれる近江八幡の旧市街地、懐かしい大衆食堂を思わせる青い看板のお店「食堂　ヤポネシア」。地元の旬の野菜やおすすめ食材を使った、リーズナブルでボリューム満点の多国籍料理が日替わりで味わえると評判に。どのメニューも料理人のこだわりを感じ、ノスタルジックな店の雰囲気も相まって、また訪れたくなること間違いなし。※ドリンク券はランチメニューをご注文の際に使用できます

食堂 ヤポネシア　近江八幡市仲屋町中24-1
TEL:0748-36-3515　定休日:日曜の夜、月曜日

4 Going Nuts!「ココナッツブリスボール 1袋 引換券」

5名様

ヴォーリズ建築の一つ「アンドリュース記念館」の2階にある「Going Nuts!」では、砂糖不使用、無添加のこだわりのナッツやドライフルーツを試食しながら選ぶことができます。ブリスボールは、有機ココナッツチップとデーツ等自然の甘さだけを使った罪悪感フリーの体にやさしいオヤツです。※駐車場は近江八幡教会と共用

Going Nuts!　近江八幡市為心町中31
アンドリュース記念館2F　TEL:0748-43-1933　無休

5 かわらミュージアム「入場ご招待券」

ペア5組 10名様

八幡城の築城を起点に、近江八幡では「瓦」製造が地場産業として発展しました。「かわらミュージアム」は瓦工場跡地に立地し、建物自体が展示物となっています。展示品には当地を治めた豊臣秀次の居館跡から出土した金箔瓦や軒瓦のほか、時代変遷とともに移り変わった瓦や製法の歴史を紹介しています。また、体験工房では瓦の粘土を使って魔除け瓦やオブジェ等のオリジナル作品をつくることができます。

かわらミュージアム　近江八幡市多賀町738-2
TEL:0748-33-8567　定休日:月曜、祝日の翌日、年末年始

滋賀 おすすめ情報 EVENT info

【情報提供】滋賀ロケーションオフィス

映画

「カツベン!」

2019年12月13日(金)公開

<監督> 周防正行
<出演> 成田凌、黒島結菜、永瀬正敏、高良健吾、音尾琢真、竹中直人、渡辺えり、井上真央、小日向文世、竹野内豊　ほか

配給:東映　©2019「カツベン!」製作委員会

カツベン!

100年ほど前、まだ映画がサイレントでモノクロだった頃。音楽と独自の“しゃべり”で観客たちを映画の世界に誘う、通称“活弁”(カツベン)が大活躍。小さな映画館で一流活動弁士になることを夢見る俊太郎(成田凌)は、クセのある同僚や初恋相手(黒島結菜)など、さまざまな出会いと騒動に巻き込まれていく。アクション、恋、笑いありのエンターテイメント。

県内では、紅葉シーズンを迎えていた三井寺で主演の俊太郎(成田凌)や泥棒一味のボス(音尾琢真)、刑事(竹野内豊)らのアクションシーンを撮影。また八幡堀では主人公の幼なじみ(黒島結菜)と俊太郎が再会を果たしたシーンが撮影された。大正時代の映画館の設定となったのは、豊郷小学校旧校舎群の講堂。観客役や楽士役で多数のエキストラが参加した。

大津市●三井寺　近江八幡市●八幡堀　豊郷町●豊郷小学校旧校舎群(講堂)

自悠時間の記事は、「WEB」でご覧いただけます!

(スマートフォン・パソコン等)

- 自悠時間を取りに行けない…
- 自悠時間の置いてある場所がわからない
- 過去の記事が読みたい
- 今いる場所のおすすめが知りたい
- プレゼントの応募が出来ます

そんな場合は、お手持ちのスマートフォンや、タブレット、パソコン等で、自悠時間のホームページにアクセス。
「電子版」の自悠時間をご活用ください!

じゆうじかん　しが　検索
www.j365.me

本誌11ページ

オトナノミカタ ～湖国のプレゼント～

アンケートはがきを切り取って切手を貼り付けた上でご応募ください。ご記載内容のプライバシー保護をご希望の方は封書にてご郵送ください。
(その際の切手は各自でご負担ください)

今回は“あなたに「あんしん」をお届けします”のコーナーについてご意見をお聞きしたく、アンケートにご協力お願いいたします。

①“あなたに「あんしん」をお届けします”(本誌12ページ)のコーナーは、ご覧いただきましたか?
はい　／　いいえ

②現在、車の運転を頻繁にされていますか?
はい　／　いいえ

③ドライブエージェント パーソナルに興味はありますか?
はい　／　いいえ

④無料相談に興味はありますか?
はい　／　いいえ

⑤保険の悩みやその他の相談事があれば、(株)エコ損保より無料で回答します。どんなことでもお気軽にお書きください。

ご協力ありがとうございました。

(きりとり線)

● 読者プレゼント応募はがき ●

応募締切 2020年2月29日(土)

本誌企画の参考にいたします。ご意見・ご感想をお聞かせください。

自悠時間編集室では、読者からの生の声を元にした誌面作りを心がけています。
①本誌の中でおもしろかった記事や役に立った情報は何ですか?

②自悠時間で取り上げてほしいテーマとは?

③あなたの趣味や夢中になっている活動とは?
定年後に新たにチャレンジしたことなど

④おでかけは誰と行きますか?
一人　／　夫婦　／　知人　／　子ども　／　孫
その他(　　)

・どこによく行きますか?

アンケートにご協力いただきありがとうございました。
切手を貼ってポストに投函してください。プレゼント応募締切は2020年2月29日です。

ご希望プレゼントNo.

※一部締切が異なるものもございます。本誌をご確認ください。
プレゼントは、厳選なる抽選の結果発送をもって発表に代えさせて頂きます。

□ 本誌7ページ記載 絵葉書「富嶽十二景」Vol.1希望
※ご希望の方は□内にチェックを入れてください。

(きりとり線)